

# Nařízení 1115/2023 „EUDR“

## Geolokalizace Informační systém Evropské komise

Konference Inspirujme se 2024

20. – 21. listopadu 2024

# Obsah:

- **Informace k vlastnímu Nařízení 1115/2023 (EUDR)**
- **Geolokalizace a sledovatelnost relevantních komodit**
- **Informační systém EU pro EUDR**
- **Závěry**

# Institucionální nastavení EU -> Nařízení je přímo platné

# Klíčové termíny/data – účinnost a její odklad:

- **Vstup v platnost: 1.6.2023**
- příslušný orgán do 6 měsíců - 31.12.2023
- Účinnost: za dalších 18 měsíců – 30.12.2024 (2025)
- Implementace do národní legislativy
- Účinnost pro malé a mikropodniky: za 24 měsíců od platnosti, tedy 1.6.2025 (2026)
- **Informační systém EUDR -> od prosince 2024**

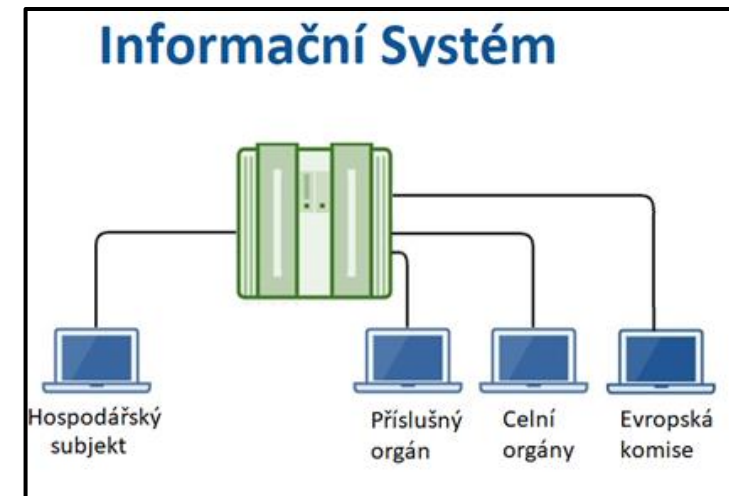

# Vymezení pojmů:

- Relevantní komodity a ekosystémy (les)
- Česká republika a její kontext, členské státy EU, třetí země, vnitřní trh
- Pozemek (plot of land)
- Geolokalizace – souřadnice a čas produkce (chovu)
- Informační systém EU pro EUDR – IS dle článku 33 Nařízení 2023/1115
- **Náležitá péče (DD) a prohlášení o náležitě péči (DDS)**

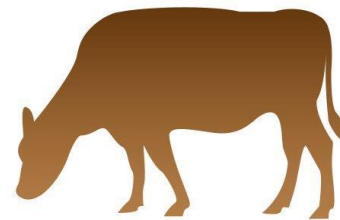
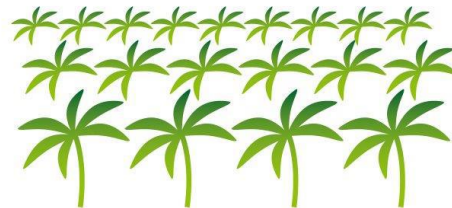
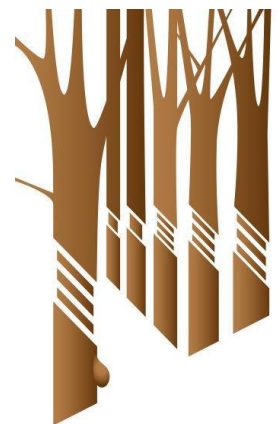

# Rozsah nařízení:

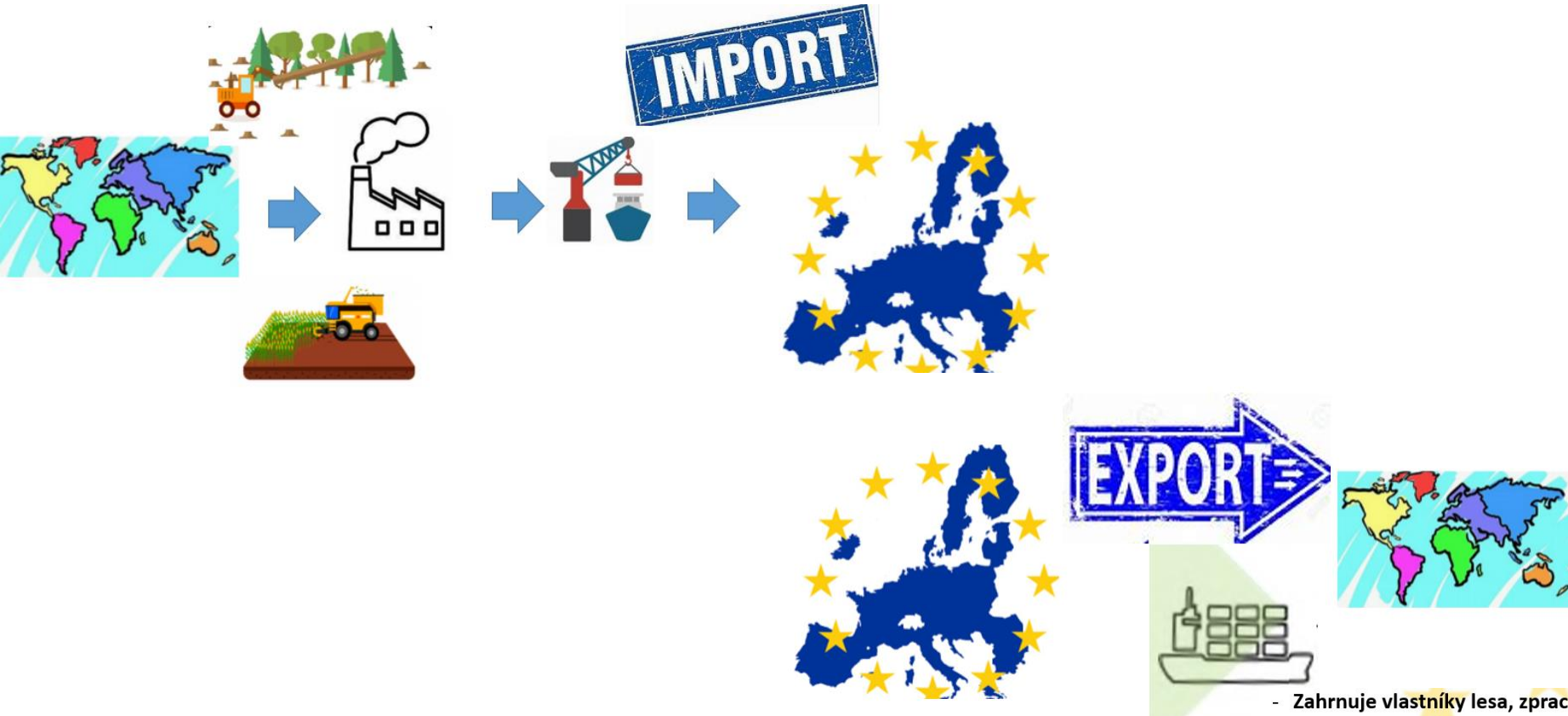

- Zahrnuje vlastníky lesa, zpracovatele produktů a obchodníky na vnitřním trhu:

## 2. Deforestation-free domestic timber exported from EU as furniture

### INTERNAL MARKET

# Článek 3 Nařízení EUDR „Zákaz“ / „Prohibition“

- Relevantní komodity a relevantní produkty se nesmějí uvádět ani dodávat na trh ani vyvážet, nejsou-li splněny všechny tyto podmínky:
  - a) nezpůsobují odlesňování; **(are deforestation free)**
  - b) byly vyprodukovány v souladu s příslušnými právními předpisy země produkce a
  - c) vztahuje se na ně prohlášení o náležité péči (due diligence statement)

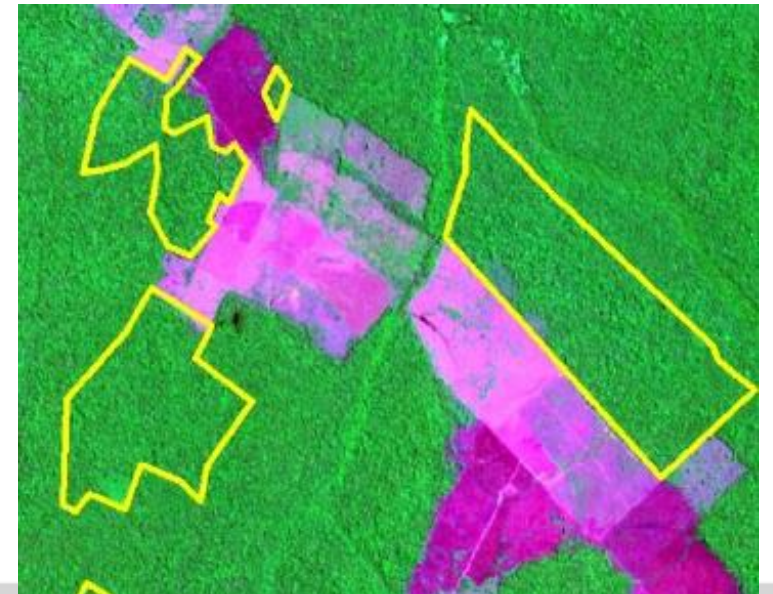

# Sledovatelnost (traceability)

**Dohledatelnost pozemku** (tzn. požadavek na sběr golokalizací pozemků, na nichž byly vyprodukovány komodity) je důležitou součástí prokázání, že v dané oblasti nedošlo k odlesňování.

**„Geolokalizace“** je definována v Nařízení jako zeměpisná poloha **pozemku** popsaná souřadnicemi zeměpisné šířky a délky a **používající nejméně šest desetinných míst**; v globálním systému WGS84.

Geolokalizace může být určena

- **bodem** (u pozemků do 4 Ha a u **komodity skot**) – souřadnice adresního bodu
- **polygonem** (u pozemků nad 4 Ha) – půdní blok

**Geolokalizace se vždy vztahuje k pozemku (v případě relevantních komodit jiných než skot) a k zařízením (establishments) pro komoditu skot..**

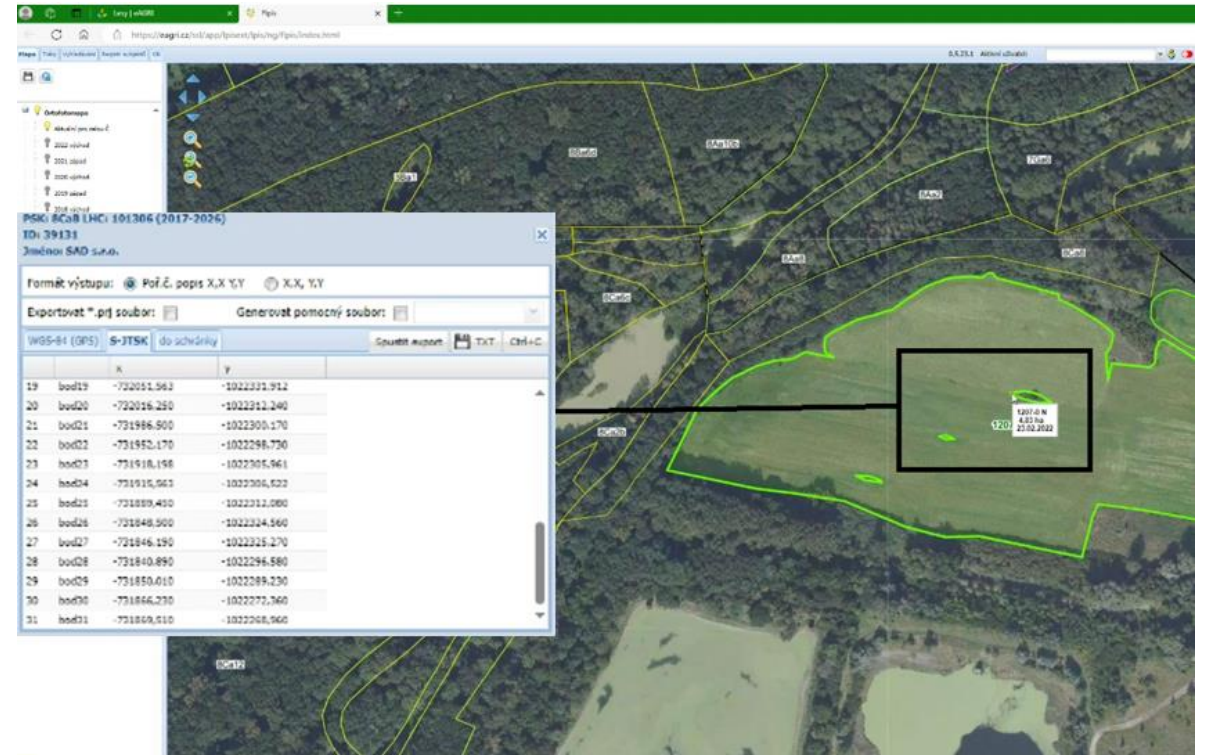

- Vztahuje se jak na ČR, tak na členské země EU, tak na třetí země.
- Definice pozemku v kontextu ČR není nutně vázána na katastr nemovitosti – půdní bloky, zařízení (adresní místa)
- **Odpovědnost v systému náležité péče má vždy hospodářský subjekt.**

Poskytnutí nesprávných údajů o geolokalizaci by představovalo porušení povinností hospodářských subjektů podle nařízení.

Geolokalizace  
Souřadnice pozemku určující jeho  
polohu

Pro hospodářský subjekt – vykonání  
náležitá péče ve vztahu k  
lokalizovanému pozemku.

Kontrola, zda jsou produkty v  
souladu a náležitá péče ve vztahu k  
pozemku byla vykonána.

# Dálkový průzkum země a geolokalizace:

- Nařízení EUDR, recital (49):
- Geolokační souřadnice, které vycházejí z určení času, polohy nebo pozorování Země, **by mohly využívat družicová data a služby poskytované v rámci kosmického programu Unie (EGNOS/Galileo a Copernicus).**

Jsou to zejména nástroje **EU**, které by měly umožnit zpřístupnění výsledků dálkového průzkumu země.

## Copernicus Sentinels

Full, free and open data policy

SENTINEL-1	SENTINEL-2	SENTINEL-3	SENTINEL-4	SENTINEL-5P	SENTINEL-5	SENTINEL-6
All-weather, day-and-night radar imaging	Optical high resolution imaging	Optical and altimetry, sea, land and atmosphere-related parameters	Atmosphere chemistry (on board MTG-5 satellites)	Atmosphere chemistry (gap filler until Sentinel-5)	Atmosphere chemistry (on board MetOp-SG satellites)	Radar altimeter to measure sea-surface height globally
2 satellites in orbit (1 active) 1 launch in 2024	2 satellites in orbit 1 launch in 2024	2 satellites in orbit 1 launch in 2025	1 <sup>st</sup> launch in 2025	1 satellite in orbit	1 <sup>st</sup> launch in 2025	1 satellite in orbit

<https://www.copernicus.eu/en>

# Středisko EU pro sledování (EU observatory):

Středisko EU pro sledování odlesňování, recital (21):

Dalším důležitým opatřením oznámeným ve sdělení o posílení opatření EU na ochranu a obnovu světových lesů je zřízení střediska EU pro sledování odlesňování, znehodnocování lesů, změn světového lesního porostu a s nimi spojených faktorů (dále jen „středisko EU“), jehož činnost Komise zahájila za účelem lepšího sledování změn světového lesního porostu a souvisejících faktorů. Středisko EU by na základě stávajících monitorovacích nástrojů, včetně produktů programu Copernicus a dalších veřejně či soukromě dostupných zdrojů, mělo usnadnit veřejným subjektům, spotřebitelům a podnikům přístup k informacím o dodavatelských řetězcích a poskytnout snadno srozumitelné údaje a informace spojující odlesňování, znehodnocování lesů a změny světového lesního porostu s poptávkou Unie po komoditách a produktech a s unijním obchodem s nimi.

# Středisko EU pro sledování (pokryv lesa):

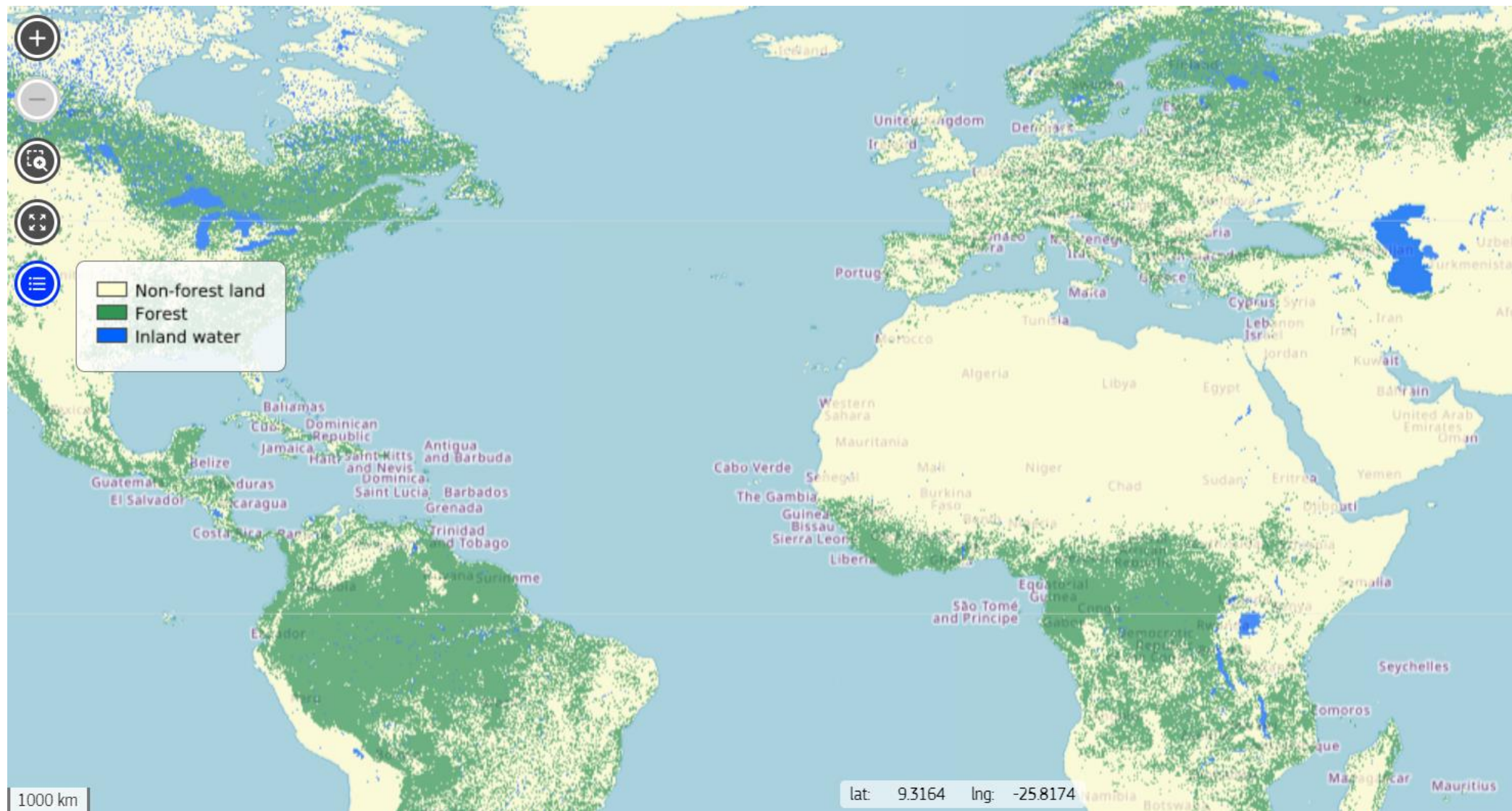

# Středisko EU pro sledování (Produkce):

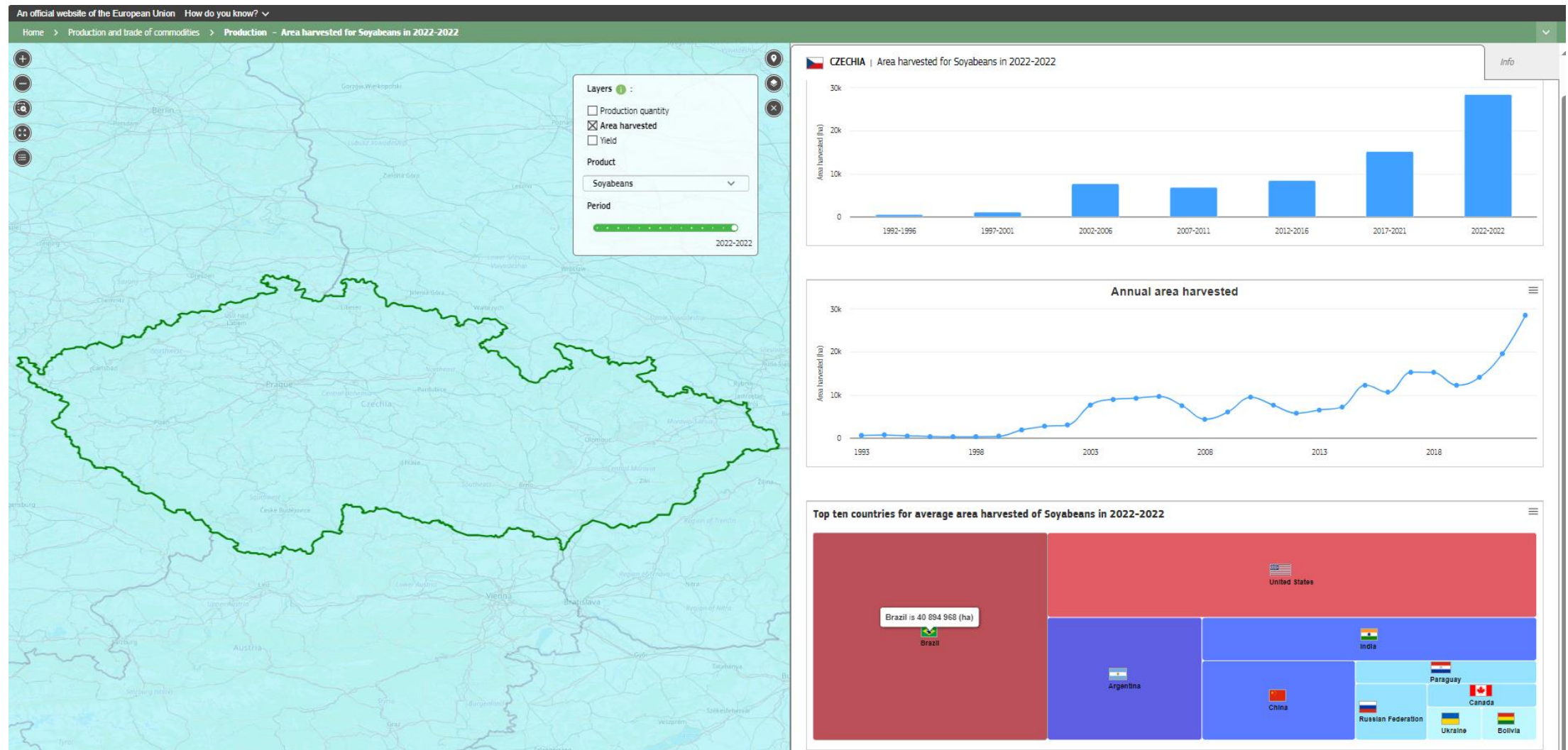

# Traceability – sledovatelnost – včetně obchodních toků:

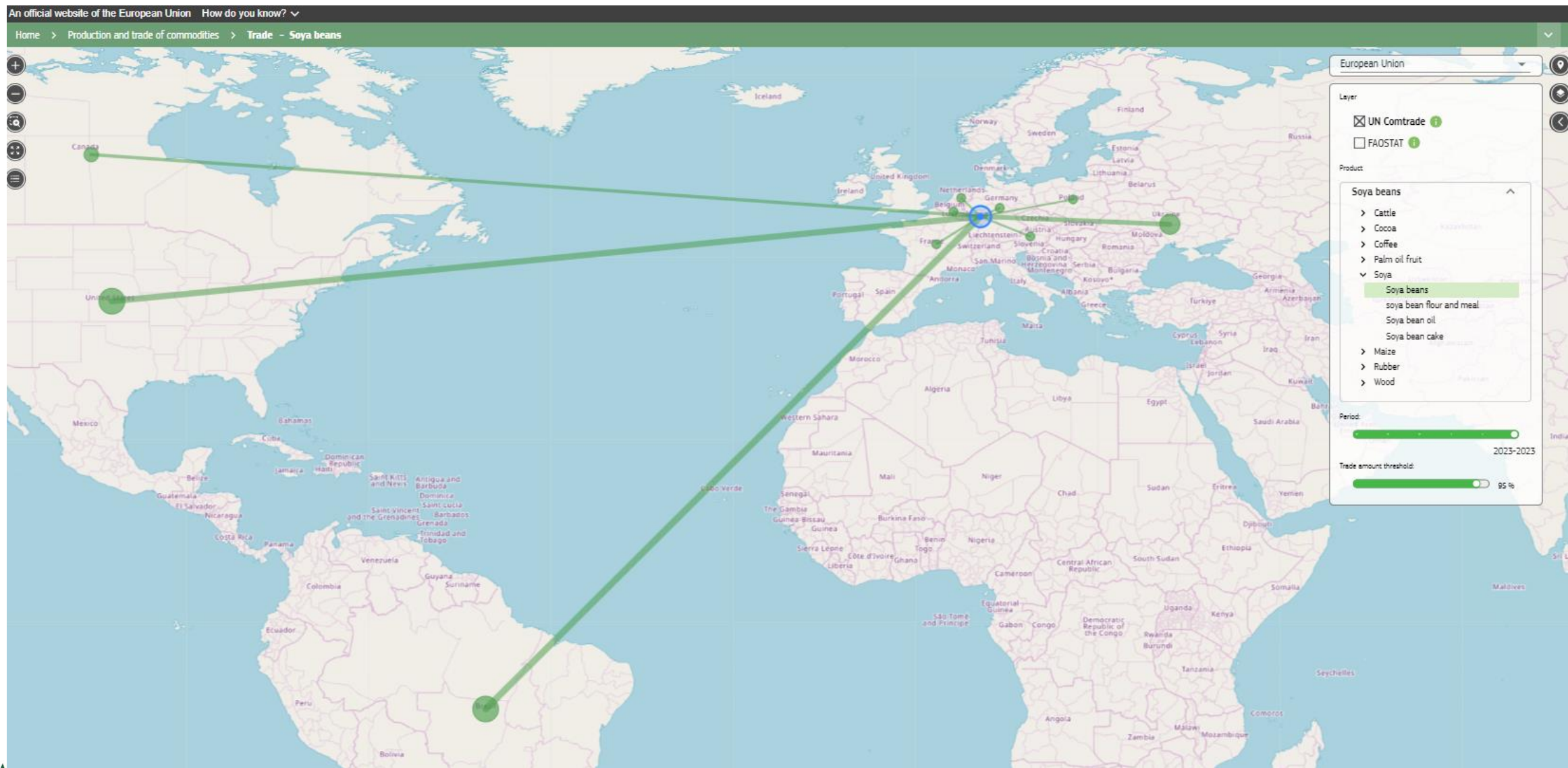

# Informační systém (Information system):

Informační systém v Nařízení – kapitola 7, článek 33 :

Zřizuje jej **EK** – je to tedy systém na úrovni **EU**.

Nařízením „**povinné**“ funkce IS:

1. Musí být v provozu **30.prosince 2024** – tedy před začátkem účinnosti Nařízení.
2. Umožňuje registrace HS (zplnomocněných zástupců).
3. Podávání DDS a sdílení referenčního čísla DDS.
4. Registraci výsledků kontrol ze strany příslušných orgánů.
5. **Identifikace subjektů a komodit ke kontrole a to na základě elektronického zpracování dat -> rizkové profily.**

Nařízením „**možná**“ funkce IS:

**je-li to možné, převod údajů z relevantních systémů za účelem určení geolokalizace.**

# Informační systém EU a geolokalizace:

Registrace HS (zplnomocněných zástupců).

Podávání prohlášení o náležitě péče DDS

Identifikace subjektů a komodit ke kontrole a to na základě elektronického zpracování dat Střediska EU pro sledování odlesňování (EU Observatory).

EU Forest Observatory on deforestation and forest degradation - EUFO

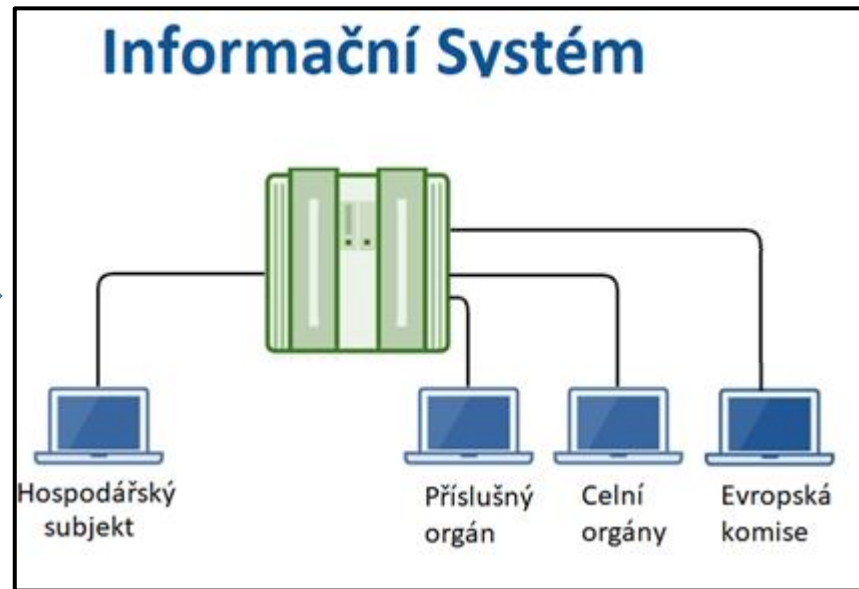

Není v kompetenci členských států.

EUFO - portal

# Informační systém – časový harmonogram:

Commission

## DDS Information System - Roadmap

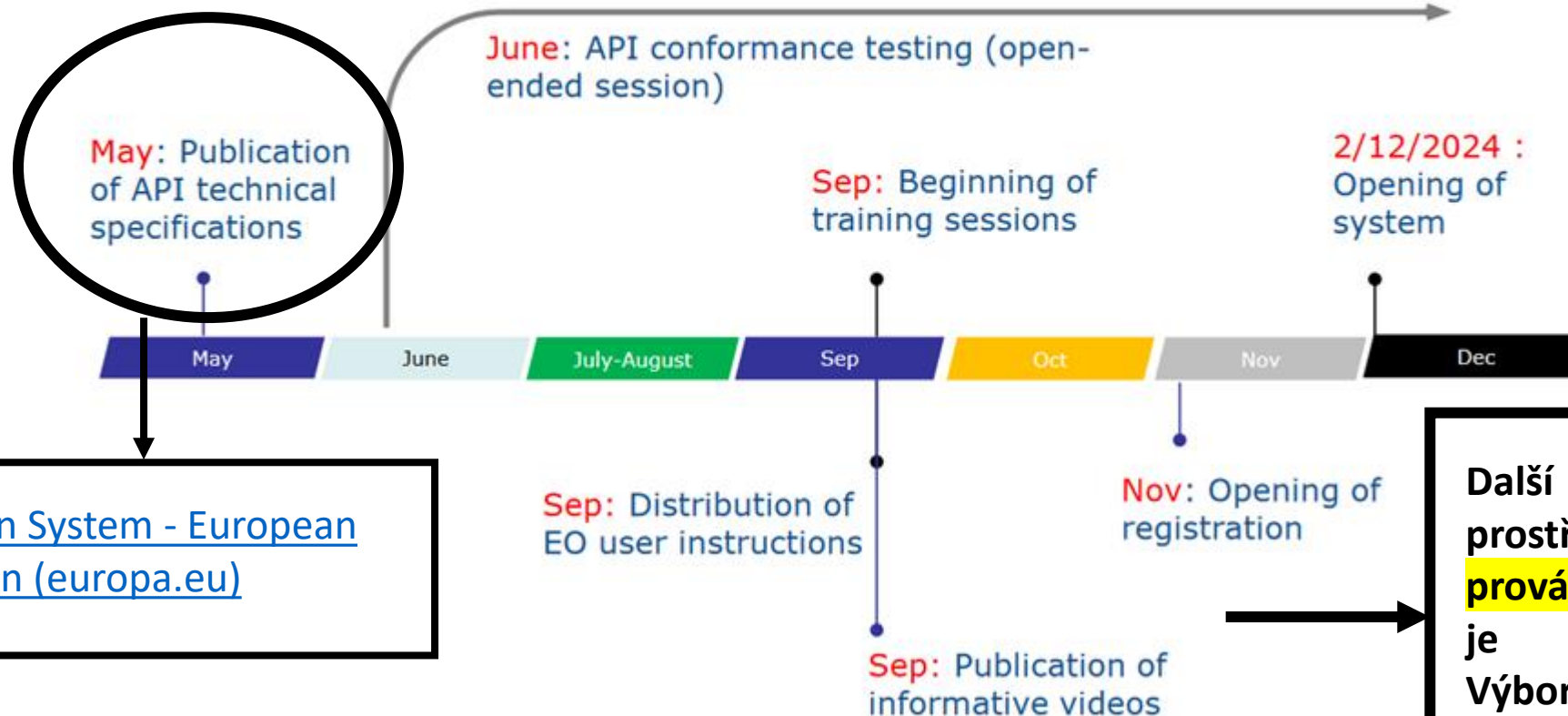

# Informační systém (součást TRACES):

# Předložení prohlášení o náležitě péči:

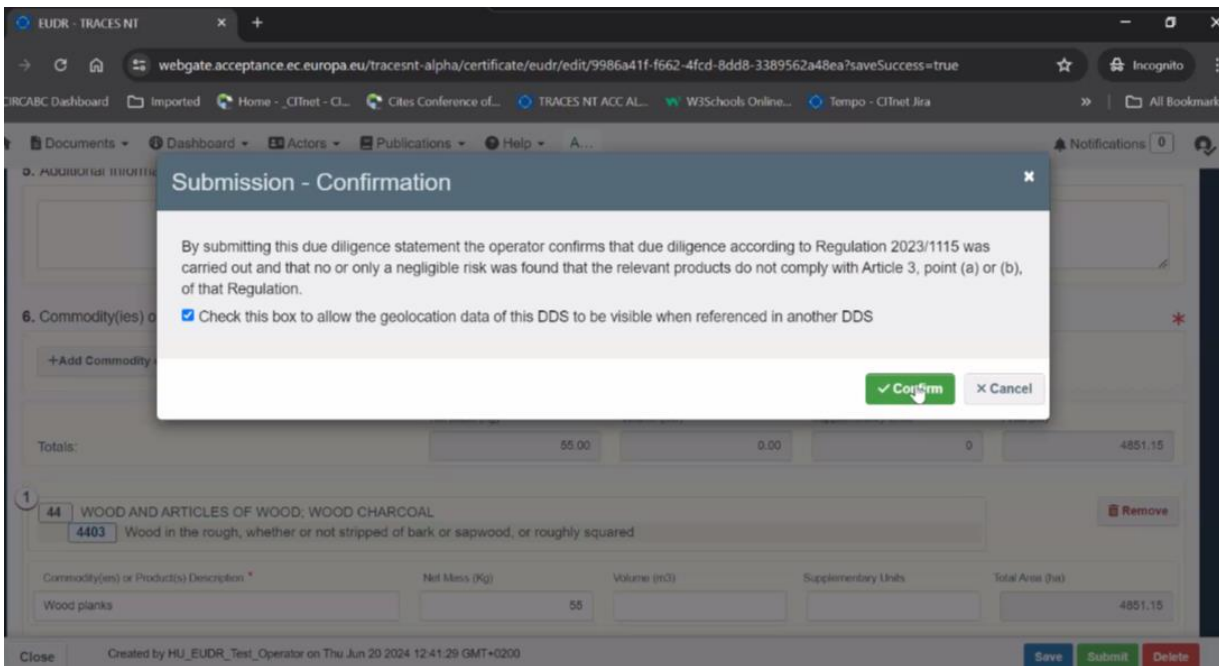

## PŘÍLOHA II

### Prohlášení o náležitě péči

Informace, které mají být uvedeny v prohlášení o náležitě péči v souladu s čl. 4 odst. 2:

1. Název a adresa hospodářského subjektu a v případě relevantních komodit a relevantních produktů vstupujících na trh nebo jej opouštějících registrační a identifikační číslo hospodářského subjektu (číslo EORI) v souladu s článkem 9 nařízení (EU) č. 952/2013.
2. Kód harmonizovaného systému, volný popis, včetně obchodního názvu a v příslušných případech i úplného vědeckého názvu, a množství relevantního produktu, který hospodářský subjekt hodlá uvést na trh nebo vyvézt. U relevantních produktů vstupujících na trh nebo jej opouštějících se množství vyjadřuje v kilogramech čisté hmotnosti a v příslušných případech rovněž v doplňkové jednotce stanovené v příloze I nařízení (EHS) č. 2658/87 ve vztahu k uvedenému kódu harmonizovaného systému, ve všech ostatních případech se množství vyjadřuje v čisté hmotnosti nebo v příslušných případech v objemu či v počtu jednotek. Doplňková jednotka se použije, je-li jednotně definována pro všechny možné podpoložky v rámci kódu harmonizovaného systému uvedeného v prohlášení o náležitě péči.
3. Země produkce a geolokalizace všech pozemků, na nichž byly relevantní komodity vyprodukovány. U relevantních produktů, jež obsahují skot nebo byly vyrobeny za použití skotu, a u takových relevantních produktů, které byly krmeny relevantními produkty, se geolokalizace vztahuje ke všem zařízením, kde byl skot chován. Pokud relevantní produkt obsahuje komodity vyprodukované na různých pozemcích nebo z nich byl vyroben, uvede se v souladu s čl. 9 odst. 1 písm. d) geolokalizace všech pozemků.
4. V případě hospodářských subjektů odkazujících na stávající prohlášení o náležitě péči podle čl. 4 odst. 8 a 9 referenční číslo tohoto prohlášení o náležitě péči.
5. Text: „Předložením tohoto prohlášení o náležitě péči hospodářský subjekt potvrzuje, že byla vykonána náležitě péče v souladu s nařízením 2023/1115 a že nebylo zjištěno žádné riziko nebo bylo zjištěno jen zanedbatelné riziko, že relevantní produkty nejsou v souladu s čl. 3 písm. a) nebo b) uvedeného nařízení.“

6. Podpis v následujícím formátu:

„Podepsáno za a jménem:

Datum:

Jméno a funkce: Podpis:“

# Informační systém registrace a přihlášení:

**EU Login**  
One account, many EU services

English (en)

tracesnt-alpha requires you to authenticate

## Sign in to continue

Welcome back

(External)

[Sign in with a different e-mail address?](#)

Password

[Lost your password?](#)

Choose your verification method

 **EU Login Mobile App PIN Code**  
Use your registered EU Login Mobile app to verify your identity.

**Sign in**

Easy, fast and secure: download the EU Login app

 

## EU Login

One account, many EU services

-  **Initialise**  
Předtím, než začnete, musíte zařízení přiřadit k vašemu účtu „EU Login“.
-  **Oskenovat kód QR**  
Vydat jednorázové heslo pro autentizaci offline.
-  **Nastavení**  
Další informace o vašem zařízení a aplikaci „EU Login“.

## Redirection

You are now logged in to EU Login.

You are being redirected to *tracesnt-alpha*...

# Vytvoření nového DDS

**Chcete-li přidat jednu nebo více komodit nebo produktů, vyberte ze seznamu kódů pomocí interaktivní stromové struktury nebo zadáním klíčového slova do vyhledávacího pole a vyhledejte požadovaný kód HS.**

HS-Code

Uvedte kód nomenklatury, sekci, druh...

- + 01 ŽIVÁ ZVÍŘATA
- + 02 MASO A JEDLÉ DROBY
- + 09 KÁVA, ČAJ, MATÉ A KOŘENÍ
- 12 OLEJNATÁ SEMENA A OLEJNATÉ PLODY; RÚZNÁ ZRNA, SEMENA A PLODY; PRŮMYSLOVÉ NEBO LÉČIVÉ ROSTLINY; SLÁMA A PÍCNINY
  - 1201 Sójové boby, též droené
  - + 1207 Ostatní olejnatá semena a olejnaté plody, též droené
  - + 1208 Mouka a krupice z olejnatých semen nebo olejnatých plodů, kromě hořčičné mouky a krupice
- + 15 ŽIVOČIŠNÉ NEBO ROSTLINNÉ TUKY A OLEJE A VÝROBKY VZNIKLÉ JEJICH ŠTĚPENÍM; UPRAVENÉ JEDLÉ TUKY; ŽIVOČIŠNÉ NEBO ROSTLINNÉ VOSKY
- + 16 PŘÍPRAVKY Z MASA, RYB NEBO KORÝŠŮ, MĚKKÝŠŮ NEBO JINÝCH VODNÍCH BEZOBRATLÝCH
- + 18 KAKAO A KAKAOVÉ PŘÍPRAVKY
- + 23 ZBYTKY A ODPADY Z POTRAVINÁŘSKÉHO PRŮMYSLU; PŘÍPRAVENÉ KRMIVO
- + 29 UHLOVODÍKY A JEJICH HALOGEN-, SULFO-, NITRO- NEBO NITROSODERIVÁTY
- + 38 RÚZNÉ CHEMICKÉ VÝROBKY
- + 40 KAUČUK A VÝROBKY Z NĚJ

0 prvků vybráno.

Poslední úprava: 2024 Právní oznámení Terms of Use Cookies Prohlášení o ochraně osobních údajů Dostupnost Příspěvky Kontakt Nahoru

Evropská komise - GR pro zdraví a bezpečnost potravin&

IMSOC - TRACES.NT 6.13.0-SNAPSHOT (17/09/2024 23:42:01) -  
Zpracován kým TRACESNT003\_ACCwis11.

Zavřít Created by Barbora BALOGOVA.CZ Operator Test on Wed Sep 25 2024 09:55:33 GMT+0200

Windows taskbar: EUDR - TRACES NT ... Chat | 25-9-2024 šk... Dokument1 - Word

System tray: 9:56 25.09.2024

# Vytvoření nového DDS

1 12 OLEJNATÁ SEMENA A OLEJNATÉ PLODY; RŮZNÁ ZRN  
1201 Sójové boby, též drcené

Commodity(ies) or Product(s) Description \* Net  
commodity

Scientific Name Col  
1 Scientific Name Common Name

+ Add Production Place

Import Export

1 Producer Name Country of Production : \* Total Area (ha):  
Belgie (BE) 0.00

#	Production Place Description	Area (ha) *	Typ *	Actions
---	------------------------------	-------------	-------	---------

Zde přidávám místa produkce

Mapový nástroj GeoEditoru, pokud nemáte soubor GeoJson :  
klikněte na „+ Add Production Place“, klikněte na symbol Mapy  
a postupujte podle následujících kroků.

# Vytvoření nového DDS

Zvolím si polygon nebo bod a vyznačím na mapě

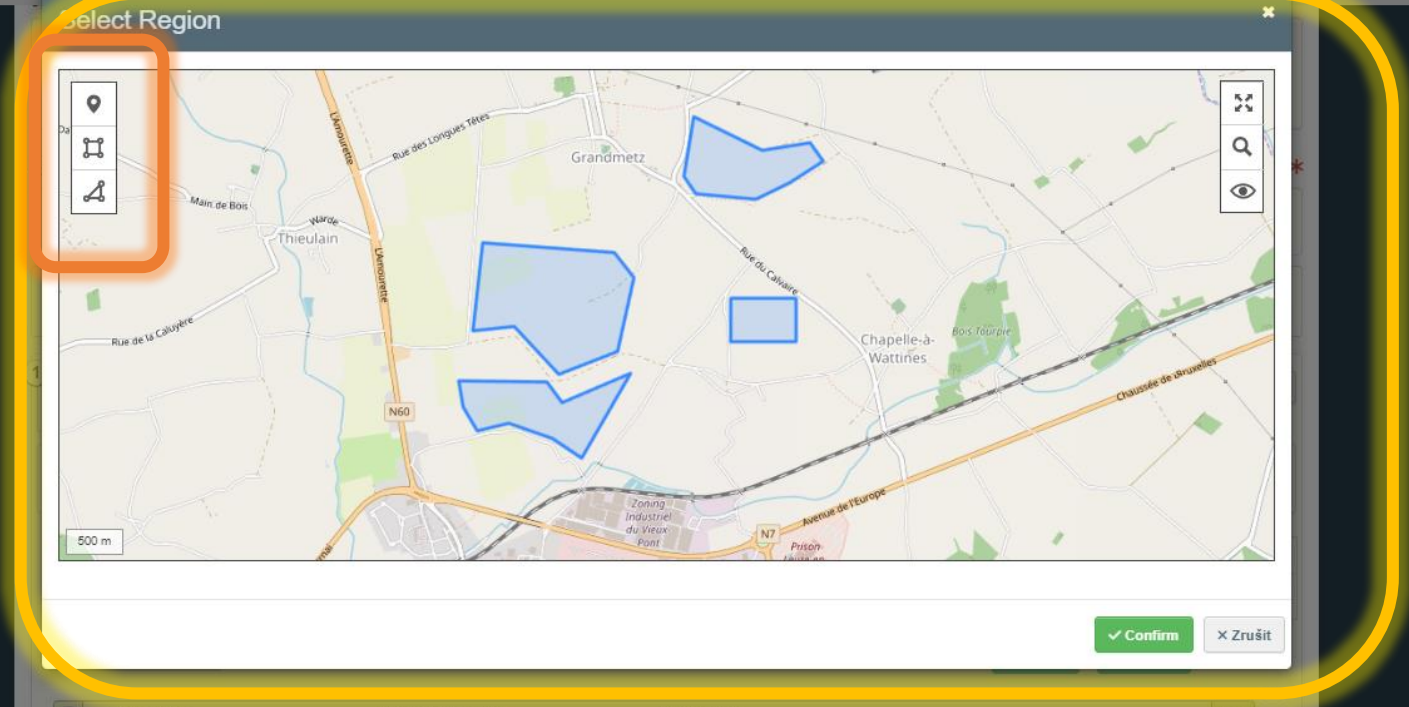

Otevře se vám mapa kde pomocí bodu nebo polygonu můžete vyznačit místo produkce

# Vytvoření nového DDS

**Pokud máte soubor GeoJson, který chcete importovat: Klikněte na tlačítko „Importovat“ pro import souboru pro celou komoditu nebo na symbol „Importovat GeoJson“ pro import souboru konkrétně pro místo výroby komodity a poté postupujte podle následujících kroků**

+ Add Production Place

1 Producer Name  Country of Production: **Belgie (BE)** Total Area (ha):

#	Production Place Description	Area (ha)	Typ
---	------------------------------	-----------	-----

ROSTLINY; SLÁMA A PÍCNINY Remove

Supplementary Units  S  Total Area (ha)

+ -

👁️ 📄 Import 📄 Export 📖

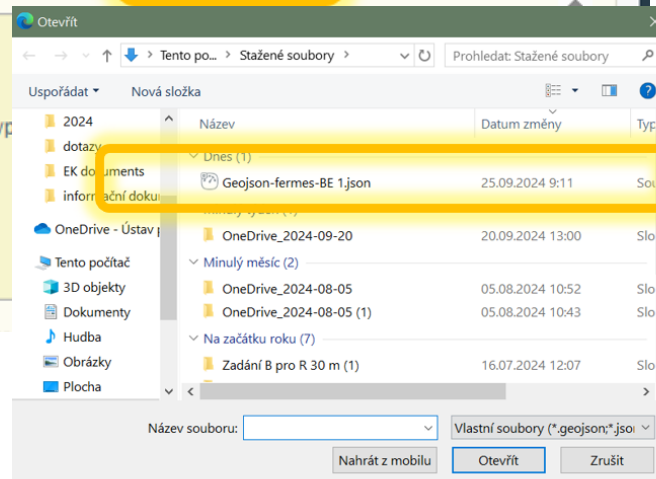

**Vyberu požadovaný GeoJson soubor**

1 Producer Name  Country of Production: **Belgie (BE)** Total Area (ha):

#	Production Place Description	Area (ha)	Typ	Actions
---	------------------------------	-----------	-----	---------

👁️ 📄 Import 📄 Export 📖

# Vytvoření nového DDS

Scientific Name Common Name +

1 Scientific Name Common Name -

+ Add Production Place Import Export

2 Producer Name Country of Production : \* Total Area (ha):

ferme leuze Belgie (BE) 89.92

#	Production Place Description	Area (ha) *	Typ *	Actions
1	champs du leu	46,83	Polygon	x +
2	champs-rieux	22,45	Polygon	x +
3	terre-pointe	20,64	Polygon	x +

3 Producer Name Country of Production : \* Total Area (ha):

ferme grand metz Belgie (BE) 12.32

#	Production Place Description	Area (ha) *	Typ *	Actions
1	plaine de louère	3,5	Point	x +
2	fond denis	8,82	Polygon	x +

**Zobrazí se mi vybrané polygony**

# Předpoklady:

- Je pravděpodobné, že se závěrem roku 2025 bude EUDR účinné
- Díky Nařízení 1115/2023 (EUDR) tak vznikne unikátní a rozsáhlý geo-informační systém
- S potenciálem růstu (-> další komodity a ekosystémy) a stanoveným reportováním ze strany COM
- Informační systém bude obsahovat API – zatím pro uživatele a členské státy

# Závěry:

Mělo by být zvaženo, jak data EUDR budou přístupná pro členské státy a zainteresované strany s ohledem na významem těchto informací pro životní prostředí.

Jan Ďoubal  
Jan Erba

[doubal.jan@uhul.cz](mailto:doubal.jan@uhul.cz)

Forest Management Institute  
EUDR - EUTR Competent Authority  
Czech Republic

[eudr@uhul.cz](mailto:eudr@uhul.cz)

Poděkování: EUDR pracovní skupina - vedoucí Jana Čacká

*mezinárodní tým EUDR: Tereza Toulová (Brno), Bára Balogová (Jablonec n.N.) IT/TRACES – Olga Sýkorová (Jablonec n.N.)*

