

ROZHODOVÁNÍ VE 3D JAKO SOUČÁST KAŽDODENNÍ PRÁCE

DRAHOMÍRA ZEDNÍČKOVÁ

dzednickova@topgis.cz 724 013 046

ORTOFOTOMAPA ČR 2022/2023/2024

- výsledné rozlišení – 12,5 cm/pixel
- souřadnicový systém – S-JTSK BPV
- klad mapových listů – ZM 1:1000
- barevnostní a radiometrické korekce
- vegetační snímkování
- možnost výroby CIR
- pravidelná aktualizace
- generování autokorelovaného povrchu

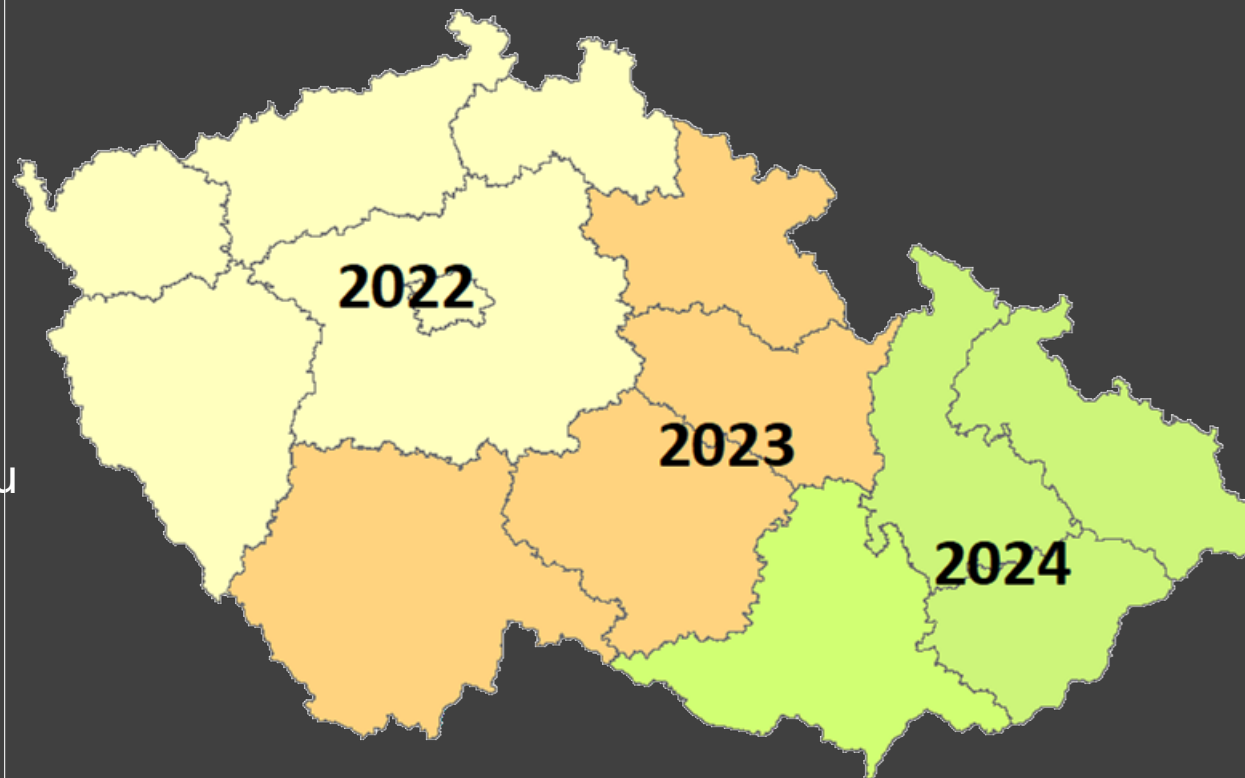

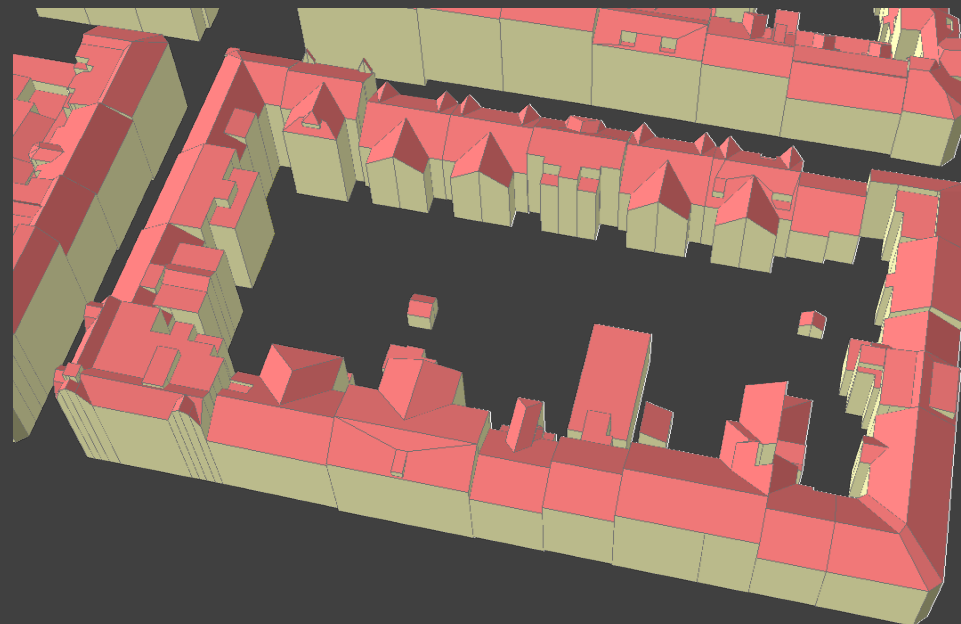
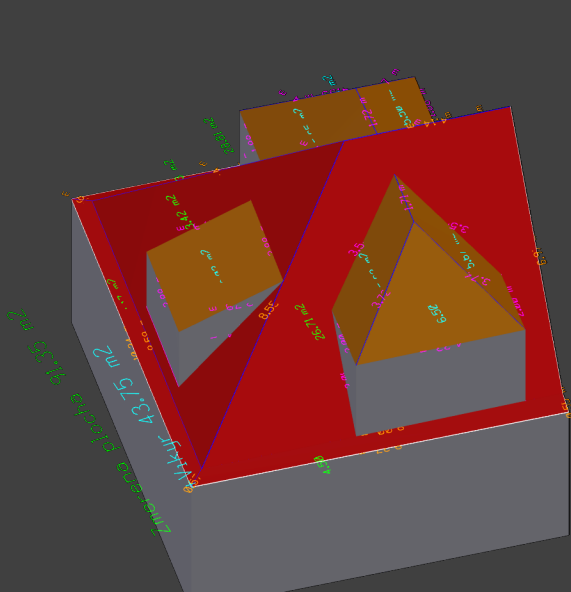

Stereofotogrammetrické vyhodnocení a zaměření budovy je vstupem pro speciální technologii společnosti TopGis pro generování **topologicky čistých 3D modelů budov**. Výsledný model budovy je umístěný v souřadnicovém systému S-JTSK a reprezentuje **skutečné rozměry budovy**.

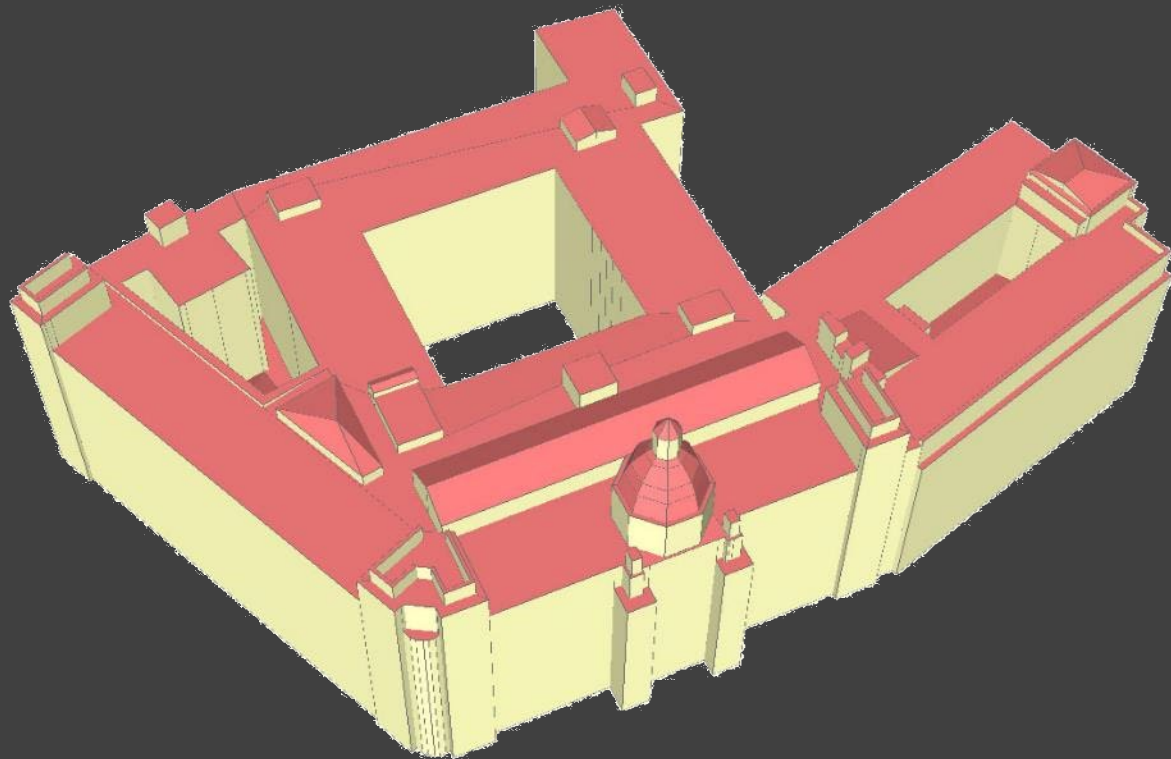

3D stereofotogrammetrický model

šikmý letecký měřický snímek

PASPORT BUDOV

NEMOCNICE HUSTOPEČE

PASPORT BUDOV

Kreslení a poznámky
 Vektorizace z panoramy
 Prezentace
 Pronájem parcel
 Mobilní mapování
 ŘSD
 Životní prostředí
 Pasporty
 Digitální technická mapa
 Územní plán
 Plochy s podmínkou pro rozhodnutí
 Plochy a koridory územních reze
 Plochy s rozdílným způsobem v
 Zastavěné území
 Řešené území
 Hlavní výkres
 Tematické veřejné vrstvy
 Stavební objekty
 Parcely
 Věcná břemena
 Administrativní jednotky
 Číslo popisná/evidenční
 Ulice
 Základní sídelní jednotky
 Katastrální území
 Obce
 ORP
 Kraje
 Podkladové mapy
 Ortofotomapa TopGis 5cm - 2024
 Ortofotomapa TopGis 12,5 cm - 20
 Model povrchu TopGis
 Základní mapa TopGis
 Topografická mapa TopGis
 Historické mapy

Mapa zobrazuje územní plán a dopravní stavby v 3D pohledu. Vlevo je panel s nastavením vrstev, vpravo panel s nástroji. Vlevo dole je měřítko a souřadnice.

Layer Control Panel:

- Dočasné vrstvy
 - Vektorizace v panoramě
 - Měření v panoramě
- Uživatelské vrstvy
 - Prezentace
 - Pronájmy parcel
 - Mobilní mapování
 - ŘSD
 - Životní prostředí
- Pasporty**
 - Mobilář
 - Dopravní značení**
 - SDZ - Plán
 - Svislé dopravní značení**
 - VDZ - bodové
 - VDZ - liniové
 - VDZ - plošné
 - Komunikace
 - VWS
 - Veřejné osvětlení
- Digitální technická mapa
- Územní plán
- Tematické veřejné vrstvy
- Stavební objekty
- Parcely
- Věcná břemena
- Administrativní jednotky

- Podkladové mapy**
- Ortofotomapa TopGis 5cm - 2024
- Ortofotomapa TopGis 12,5 cm - 2022**
- Základní mapa TopGis
- Topografická mapa TopGis
- Historické mapy

Toolbar: Includes navigation controls (home, search, zoom in/out, full screen), a location pin, and various map interaction tools.

MAPOVÝ PORTÁL GISONLINE

měření z panoramatických snímků

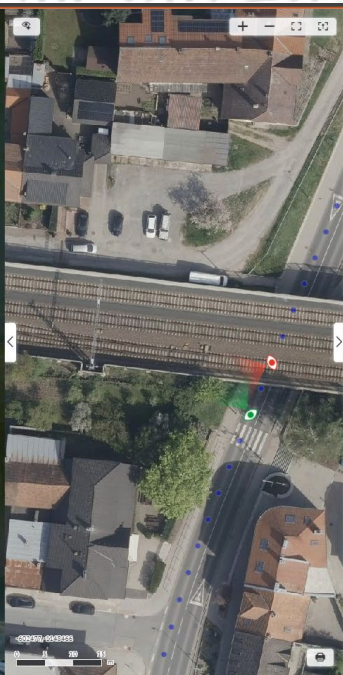

Kufim

cs

Výsledky měření:

ID	X	Y	Z	δ
----	---	---	---	---

Smazat vše Do schránky

Nápověda • Nahlásit chybu • O aplikaci

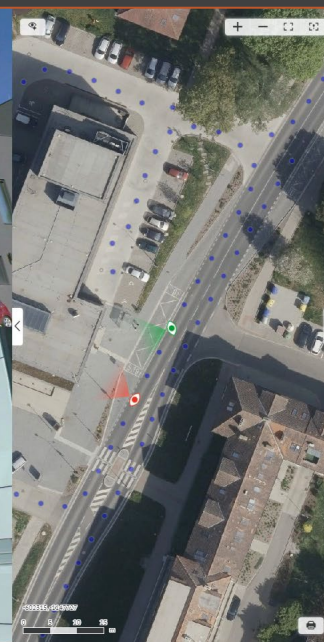
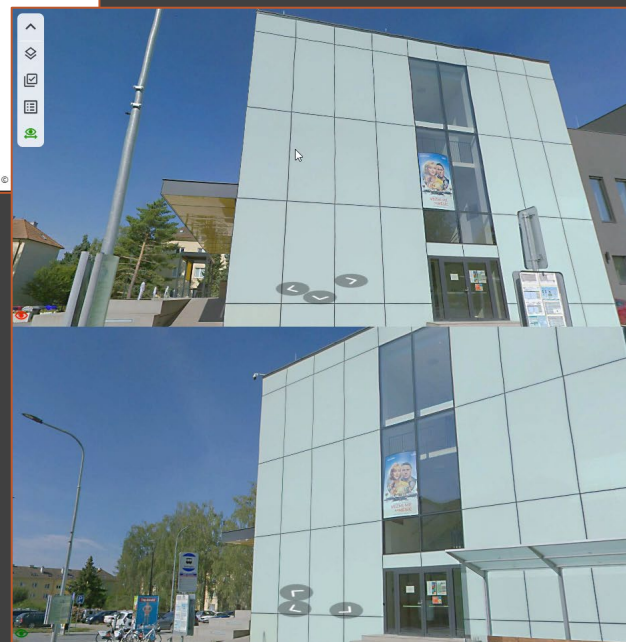

Kufim

cs

Výsledky měření:

ID	X	Y	Z	δ
----	---	---	---	---

Smazat vše Do schránky

Nápověda • Nahlásit chybu • O aplikaci • TopGis

GISONLINE – DIGITÁLNÍ TECHNICKÁ MAPA

Kreslení a poznámky
 Dostupnost panoramat
 Kontroly topologie
 DTM vrstvy
 Definiční body konst. linií
 Konstrukční linie
 HraniceBudovy (DTM,0100000299,02,ZPS)
 HraniceZdi (DTM,0100000302,02,ZPS)
 Zed (DTM,0100000313,02,ZPS)
 Plot (DTM,0100000162,02,ZPS)
 StavebneUpravenyVjezdNaPozemek (DTM,0100000165,02,ZPS)
 HraniceStavby (DTM,0100000300,02,ZPS)
 HraniceSchodiste (DTM,0100000301,02,ZPS)
 HraniceDopravniStavbyPlochy (DTM,0100000304,02,ZPS)
 HraniceVodnihoDila (DTM,0100000306,02,ZPS)
 HranicePrirodnihoPoloprirodnihoObjektu (DTM,0100000305,02,ZPS)
 HraniceOstatniPlochy (DTM,0100000307,02,ZPS)
 HraniceUdrzovaneZelene (DTM,0100000308,02,ZPS)
 NeidentifikovanyLiniovýObjekt (DTM,0100000321,02,ZPS)
 SloupTechnologickeKonstrukce (DTM,0100000186,01,ZPS)
 DrobnáKulturniStavba (DTM,0100000159,01,ZPS)
 DrobnáSakrainiStavba (DTM,0100000154,01,ZPS)
 StudnaNaVerejnemProstranstvi (DTM,0100000084,01,ZPS)
 VydejniNabijeciStojan (DTM,0100000068,01,ZPS)
 Zabradlí (DTM,0100000199,02,ZPS)
 Svodidlo (DTM,0100000318,02,ZPS)
 PrubehPropustku (DTM,0100000195,02,ZPS)
 PodrobnyBodZPS (DTM,0100000218,01,ZPS)
 NosičTechnickehoZarizeni (DTM,0100000201,01,ZPS)
 MelioracniSachta (DTM,0100000083,01,ZPS)
 Backup
 Pomocná data
 Stavební objekty
 Parcely
 Věcná břemena
 Administrativní jednotky
 Podkladové mapy
 Ortofotomapa 2022 blok 4
 Ortofotomapa 2022 blok 6

GISONLINE – DIGITÁLNÍ TECHNICKÁ MAPA

Uživatelé vrstvy

- Kreslení a poznámky
- TI - výškové body
- Digitální technická mapa**
 - Kontroly topologie
 - TI
- DMVS (WMS)**
 - TI
 - DI
 - ZPS linie, body**
 - ZPS plochy
- Stavební objekty
- Parcely
- Věcná břemena
- Administrativní jednotky
- Podkladové mapy**
 - Ortofotomapa TopGis**
 - Základní mapa TopGis
 - Topografická mapa TopGis

Mapy jsou pro každého 2024

Nápověda • Nahlásit chybu • O aplikaci • © TopGis

MAPOVÝ PORTÁL GISONLINE

hranice, výška lesa

- Stínovaný model povrchu**: A slider is set to the maximum position.
- Definiční body parcel**: A slider is set to the maximum position. Below it, the text reads: "Registr územní identifikace, adres a nemovitostí".
- Hranice parcel - bílá**: A slider is set to the maximum position. Below it, the text reads: "Registr územní identifikace, adres a nemovitostí".
- Ortofotomapa TopGis**: A slider is set to the maximum position. Below it, the text reads: "Ortofotomapa TopGis, 2021-2023, 12,5 cm/pix".
- Topografická mapa TopGis**: A slider is set to the minimum position.

At the bottom of the control panel, the following text is visible: "Základní mapa TopGis, © Přispěvatelé OpenStreetMap, © TopGis, s.r.o., © ČÚZK".

The main map area shows a topographic map with green contour lines and parcel boundaries. A blue lake is visible on the left side. The map includes a scale bar at the bottom left (0 to 300 meters) and a coordinate pair (-833850, -1028311). On the right side, there are navigation controls: a home button, a search icon, a location pin, a globe, a grid, and an eye icon. At the top right, there are zoom in (+), zoom out (-), and full screen icons. At the bottom right, there is a print icon.

DIGITÁLNÍ MODEL POVRCHU - AUTOKORELACE

DSM – OSLUNĚNÍ – SOLÁRNÍ KATASTR ČR

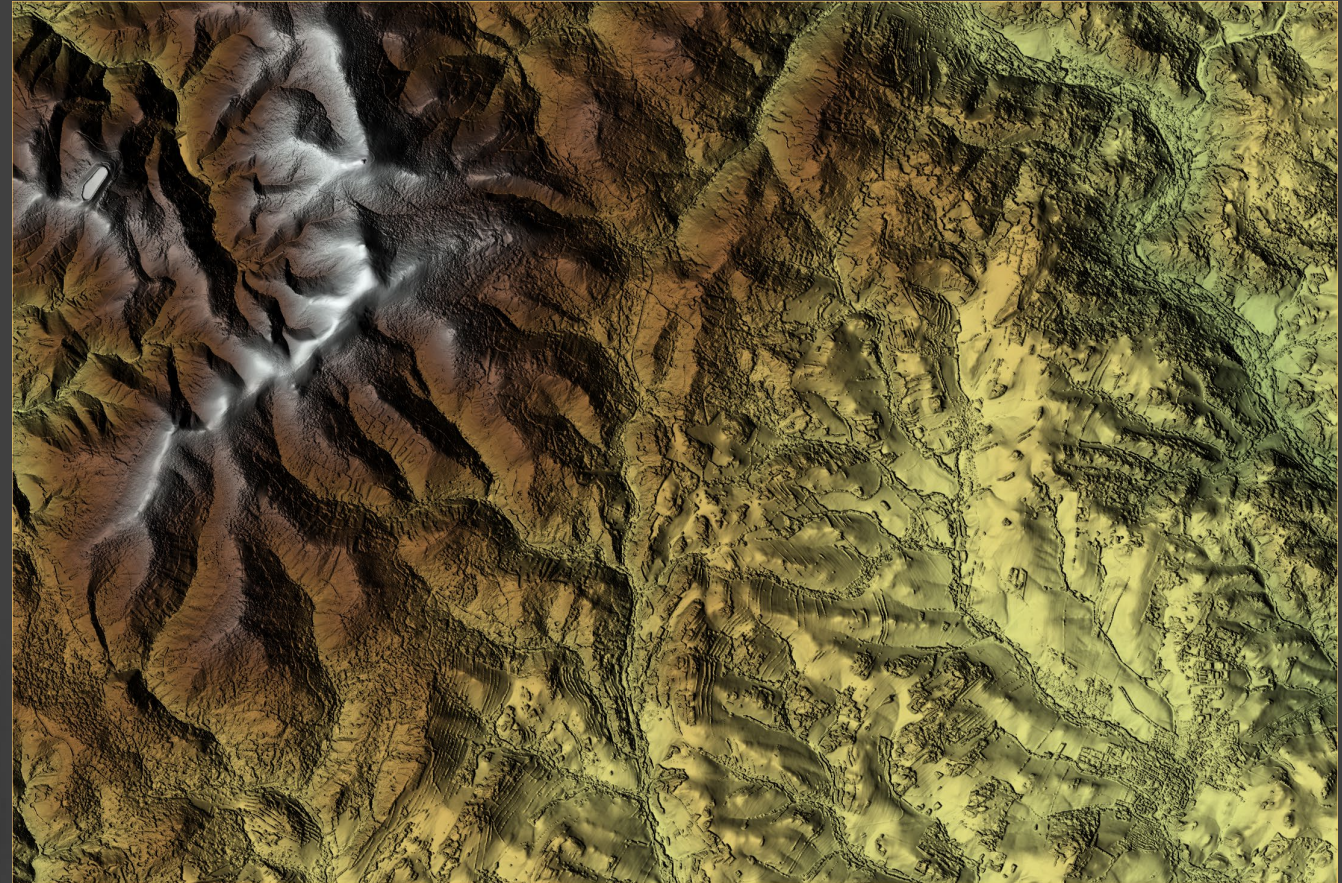
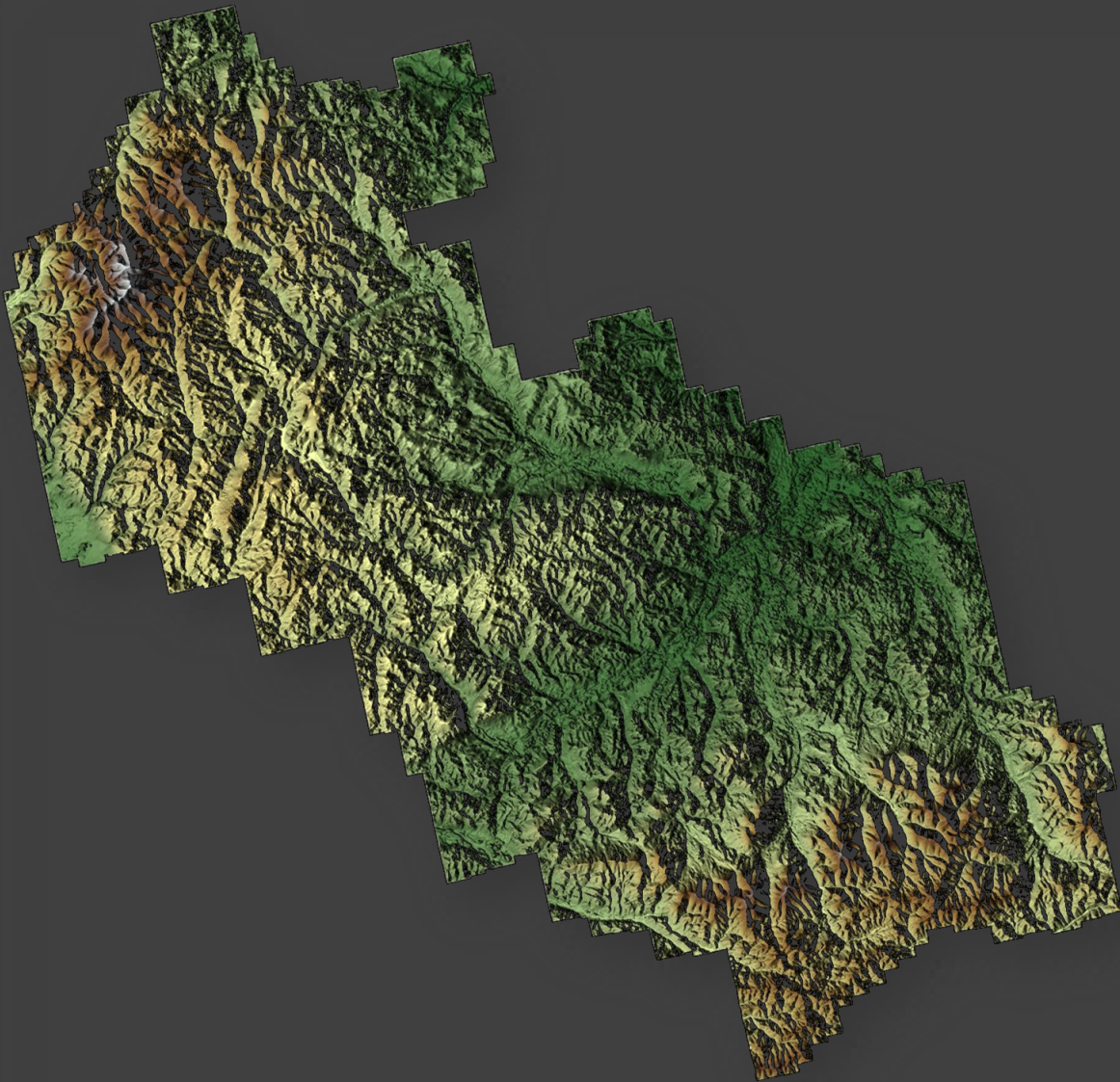

DSM – OSLUNĚNÍ – SOLÁRNÍ KATASTR ČR

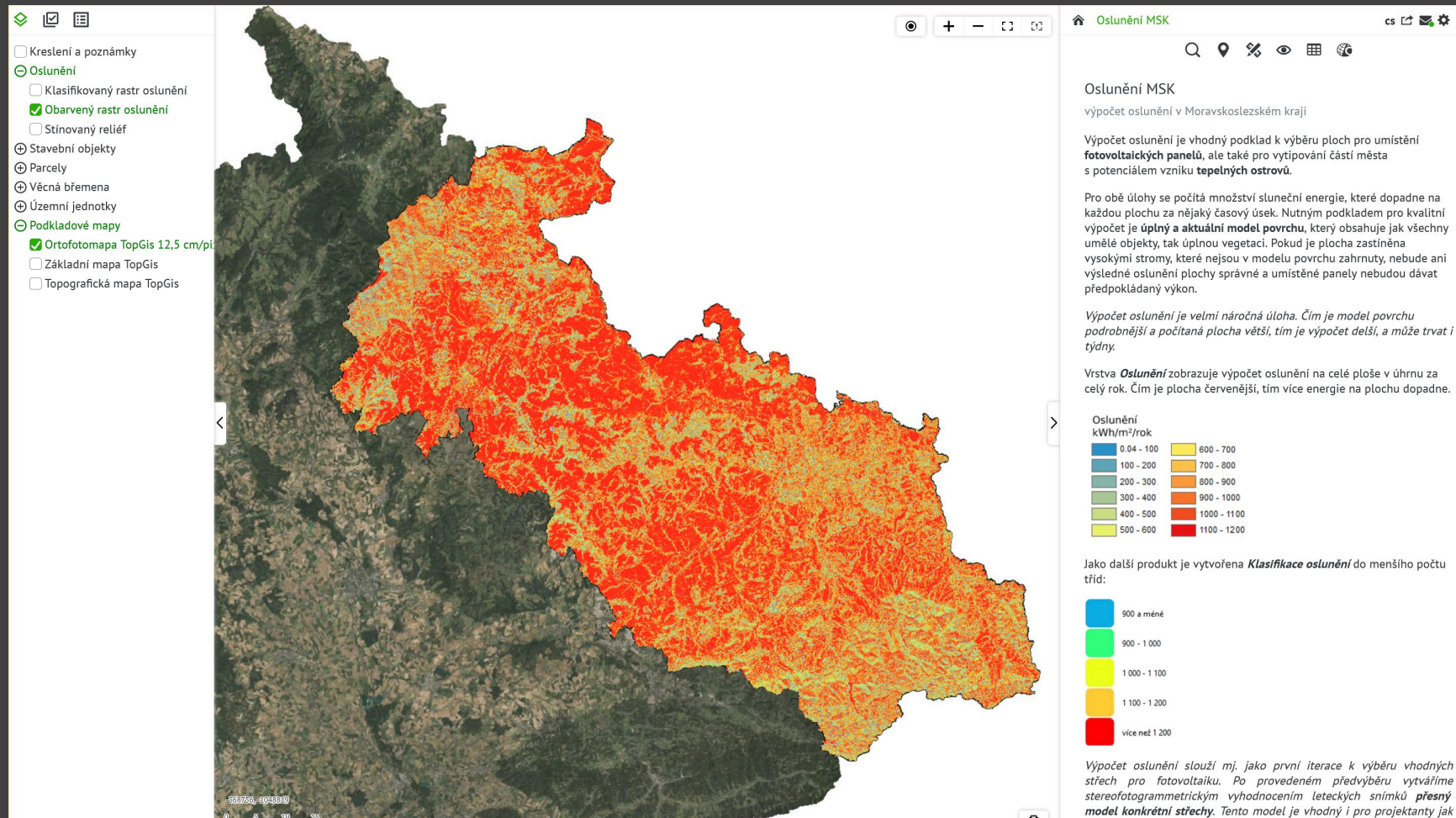

OSLUNĚNÍ

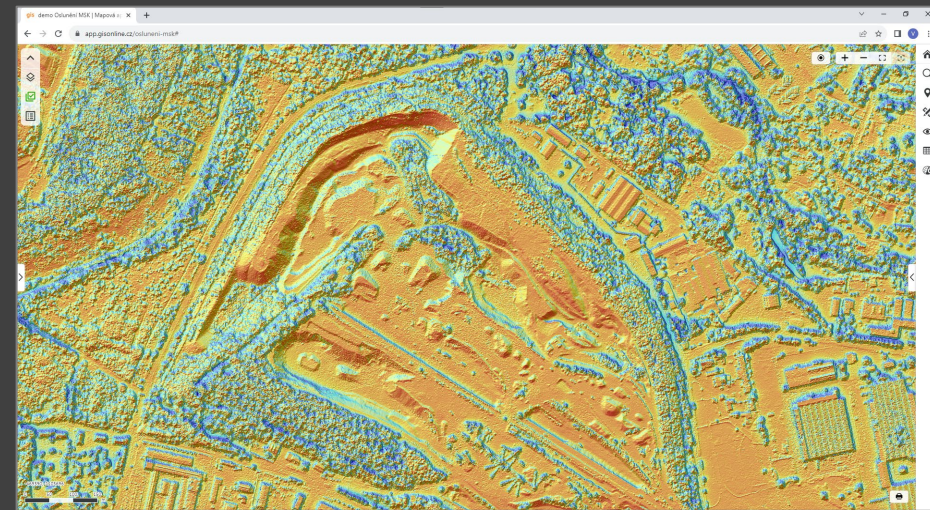
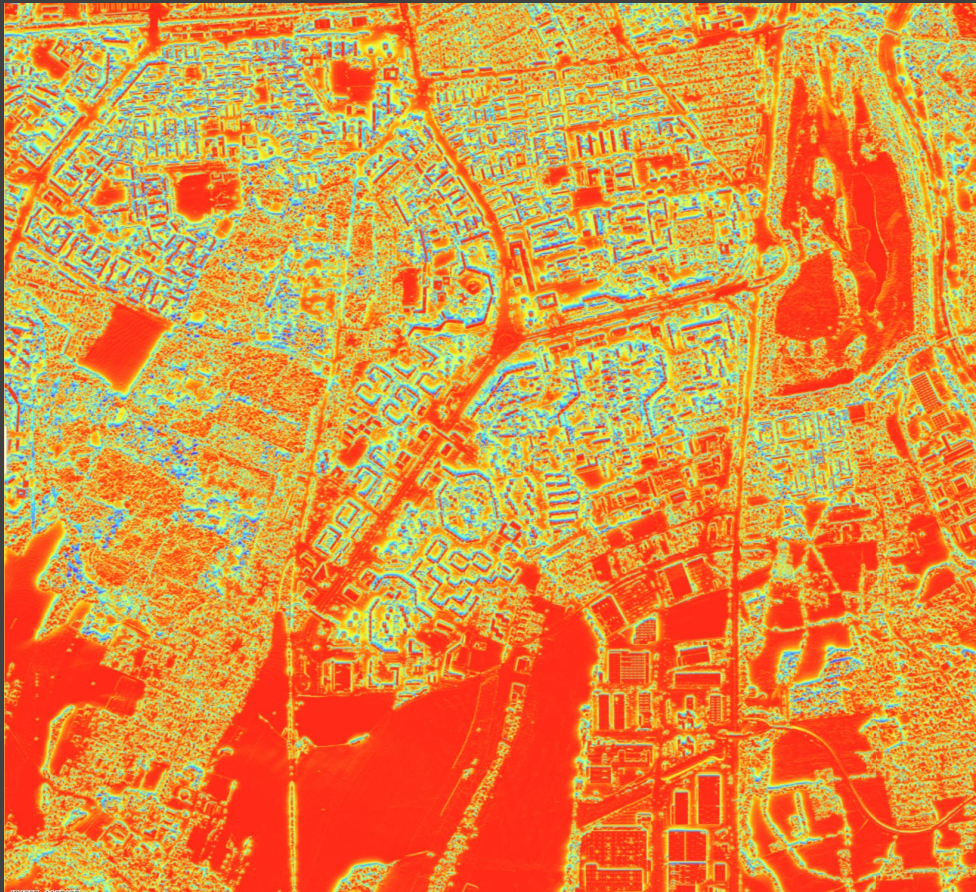

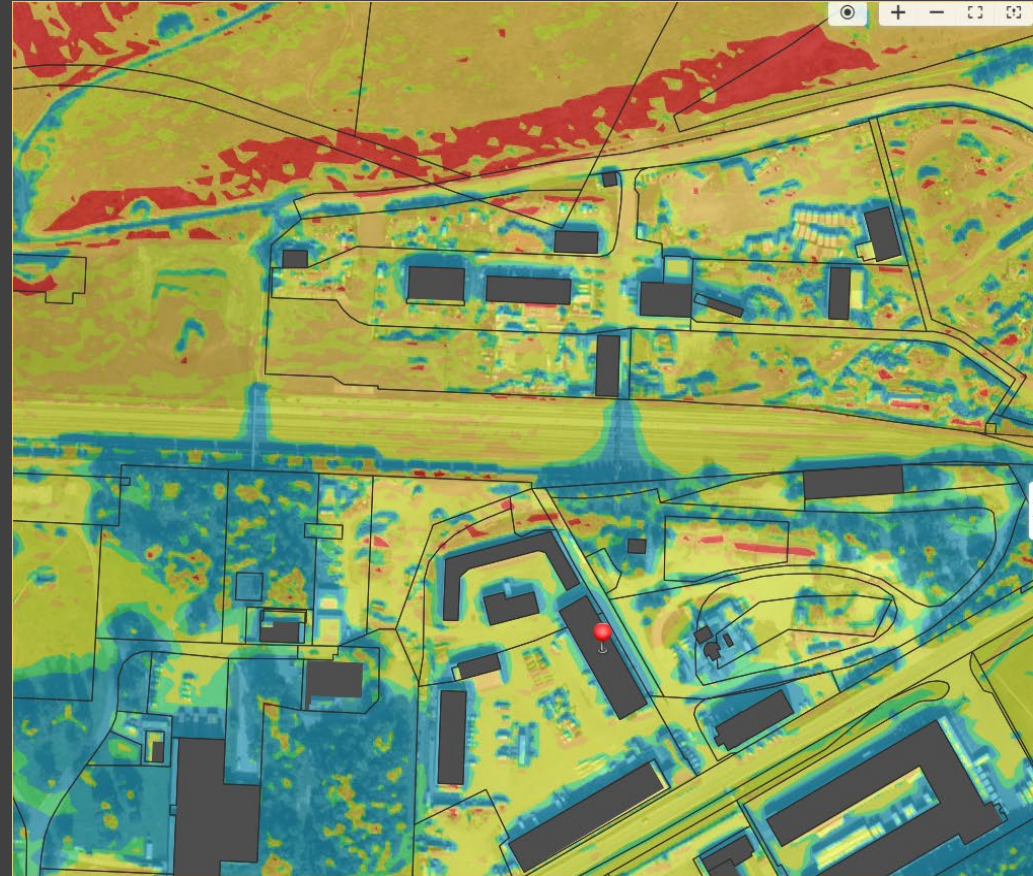
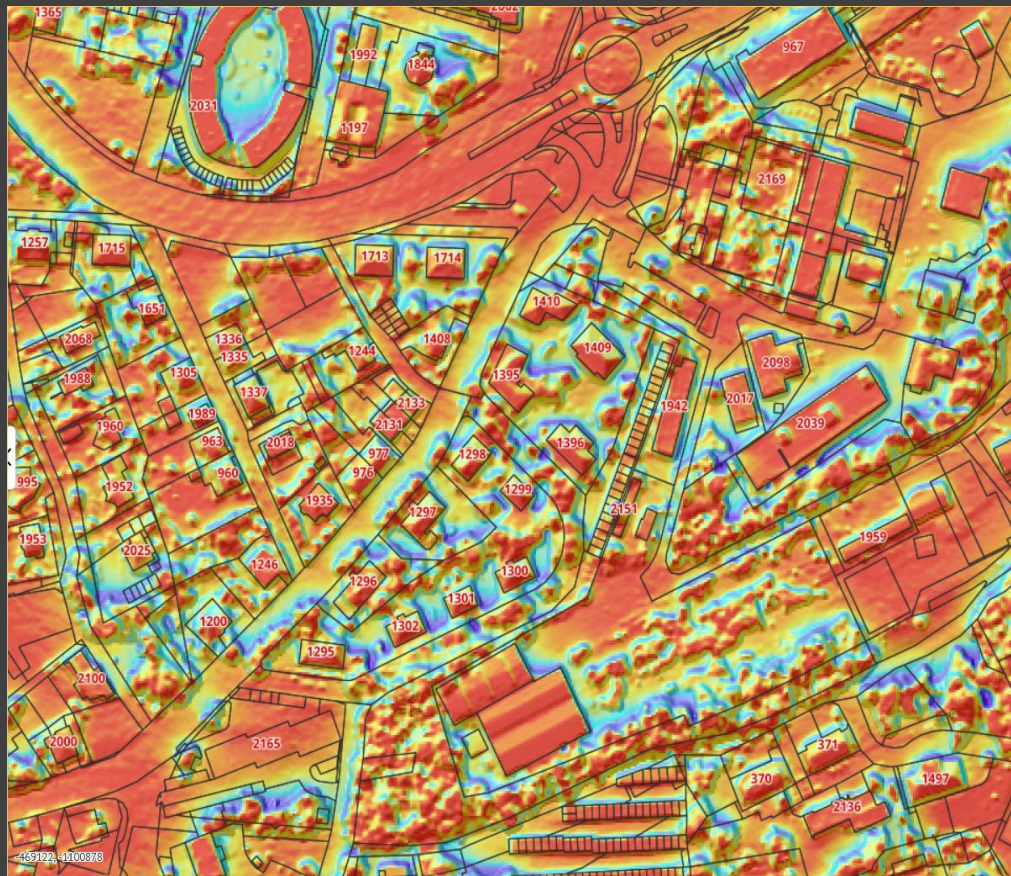

Oslneni MSK

▼ Budovy - plocha pro FTV

plocha budovy (m ²)	941
plocha budovy s osvitem nad 0,9 MWh/m ² /rok (m ²)	863
plocha budovy s osvitem nad 0,9 MWh/m ² /rok (%)	92

- Kraje
- Hranice parcel
- Vektory oslnění WMS - vzorek

TECHNOLOGIE

- LETECKÉ KAMERY – 2X ULTRACAM EAGLE MARK 3
- LETECKÝ SKENER RIEGL VQ 680i
- ŠIKMÝ LETECKÝ SYSTÉM ULTRACAM OSPREY 4.1
- LETECKÁ TERMÁLNÍ KAMERA
- MOBILNÍ MAPOVACÍ SYSTÉM
- UAV
- 2X SKENER PRO PASPORTIZACI BUDOV VE 3D

CESSNA C404 – OK-TGS

PARTENAVIA P68 – OK-GIS

ČMELÁK Z37 – OK-NJA

ŠIKMÝ LETECKÝ SYSTÉM LIDAR

- UltraCam Osprey 4.1
- plošina GSM 4000
- INU/GNSS Applanix AV+60

Gyro Stabilization Mount

GSM 4000

SEND AN INQUIRY

The **Gyro Stabilization Mount GSM 4000** is the successor of the world renowned GSM 3000 and the flagship of SOMAG AG Jena's airborne Gyro Mount line.

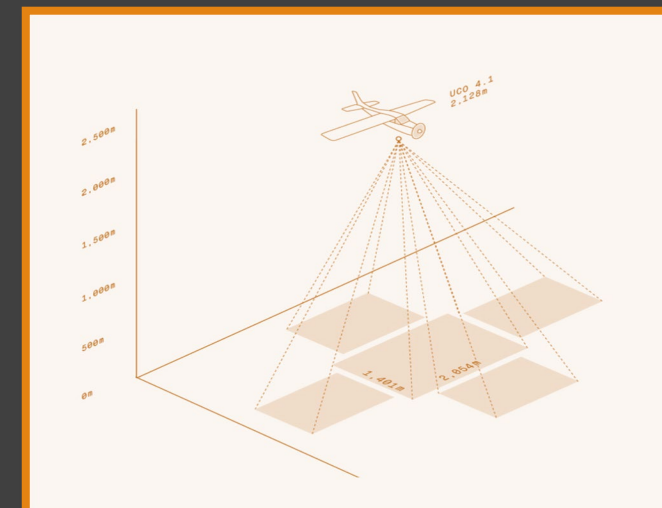

- Lidar Riegl VQ 680i
- RiProcess package
- TerraSolid suite
- Plošina DSM 400

Dynamic Stabilization Mount

DSM 400

SEND AN INQUIRY

Cost efficient and medium modular gyro stabilizer gain more importance. For this case we proudly present our medium-sized **Dynamic Stabilization Mount**, a gyro stabilizer for multiple medium format sensors.

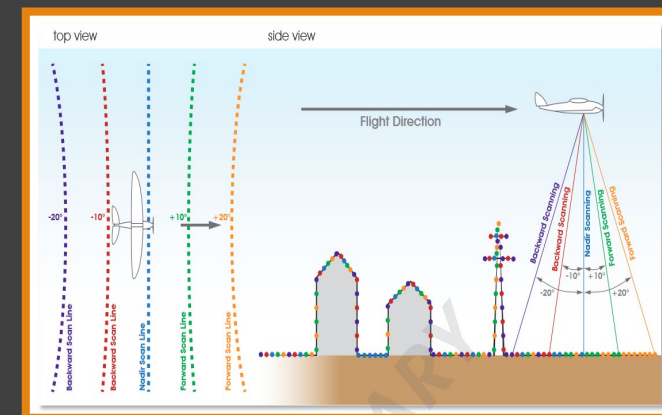

ŠIKMÝ LETECKÝ SYSTÉM

výsledné rozlišení 2cm/pixel

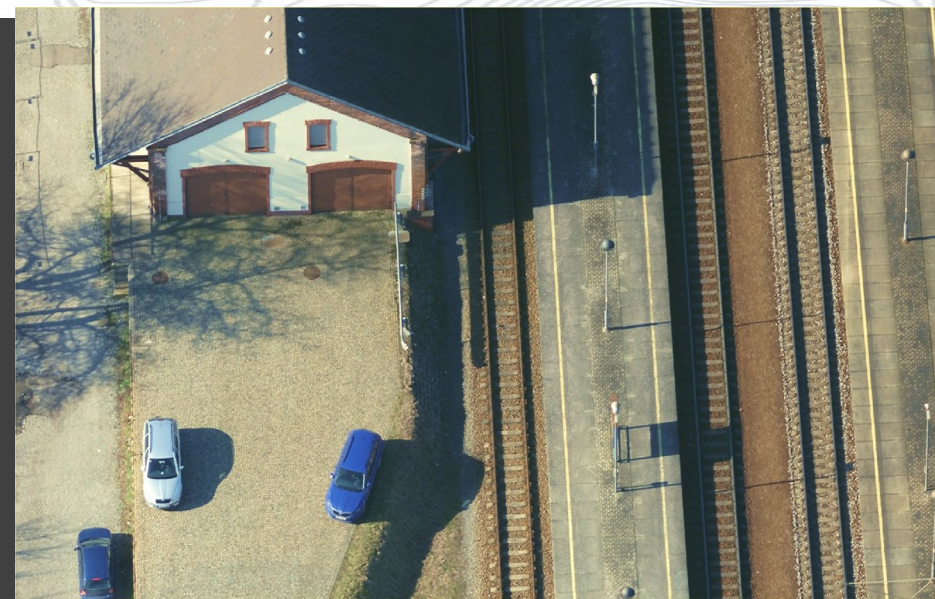

ŠIKMÝ LETECKÝ SYSTÉM

výsledné rozlišení 5cm/pixel Kuřim

ŠIKMÝ LETECKÝ SYSTÉM

výsledné rozlišení 5cm/pixel Kuřim

LETECKÝ SKENER

Lidarová data z 6.4.2024
Průměrná hustota bodů 70b/m2

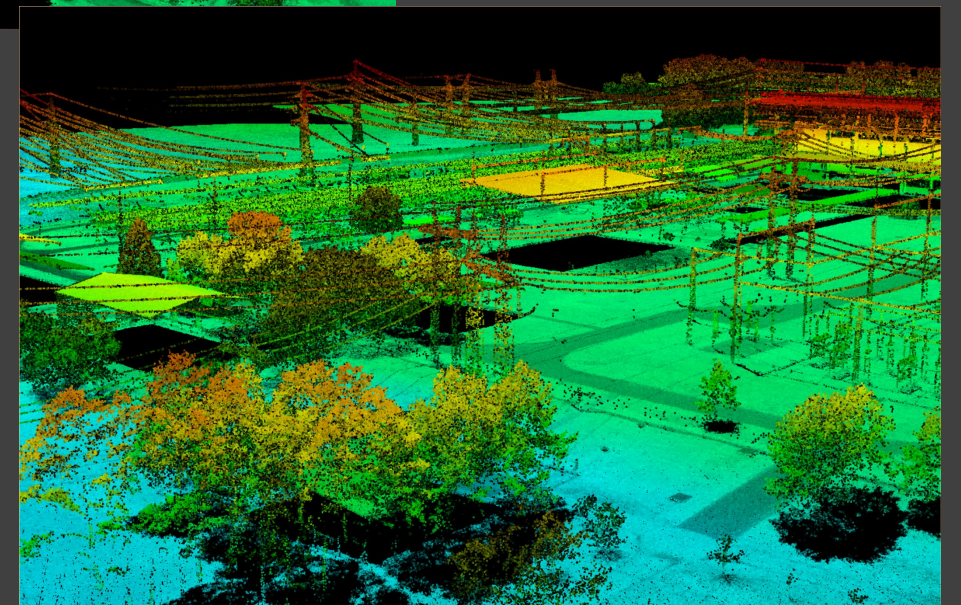
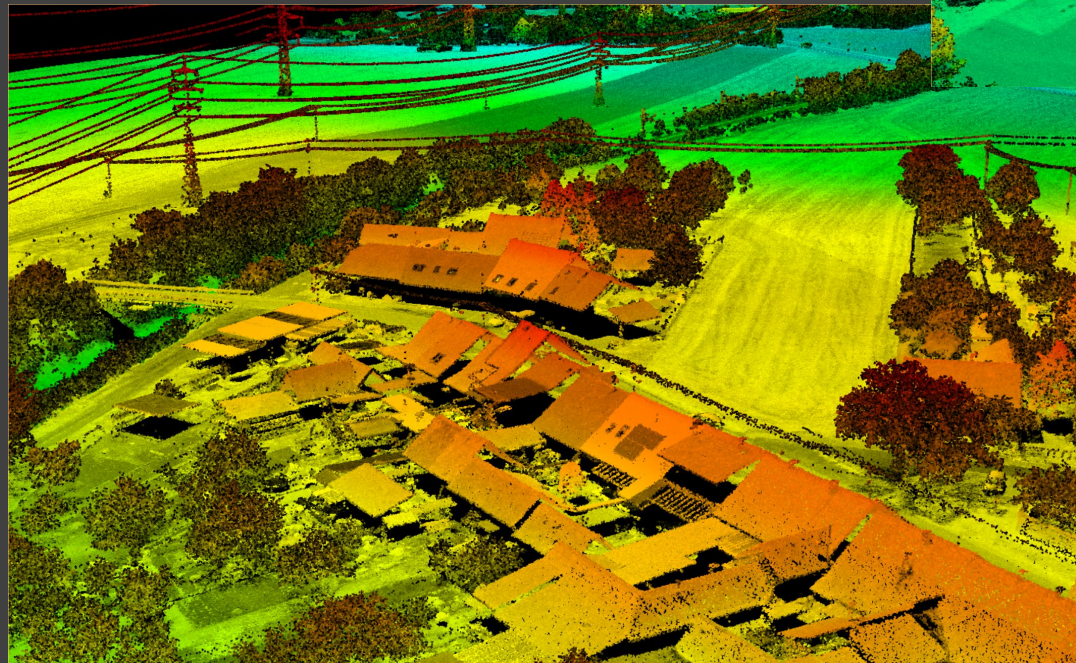
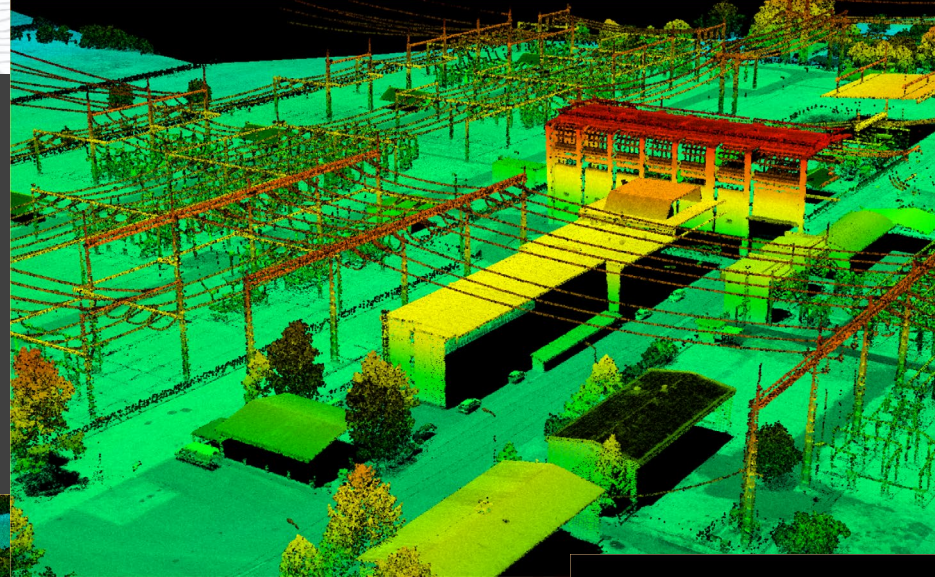

ÚZEMNÍ PLÁN 2D X 3D

- Uživatelské vrstvy**
 - Kreslení a poznámky
 - Vektorizace z panoramy
 - Prezentace
 - Pronájmy parcel
 - Mobilní mapování
 - ŘSD
 - Životní prostředí
 - Pasporty
 - Digitální technická mapa
 - Územní plán**
 - Plochy s podmínkou pro rozhodování o
 - Plochy a koridory územních rezerv
 - Plochy s rozdílným způsobem využití
 - Zastavěné území
 - Řešené území
 - Hlavní výkres
 - Tematické veřejné vrstvy
 - Stavební objekty
 - Parcely
 - Věcná břemena
- Administrativní jednotky**
 - Čísla popisná/evidenční
 - Ulice
 - Základní sídelní jednotky
 - Katastrální území
 - Obce
 - ORP
 - Kraje
- Podkladové mapy**
 - Ortofotomapa TopGis 5cm - 2024
 - Ortofotomapa TopGis 12,5 cm - 2022
 - Model povrchu TopGis
 - Základní mapa TopGis
 - Topografická mapa TopGis

The main map area shows a 3D aerial view of a residential area with a river and a forested hill. A scale bar at the bottom left indicates 0, 100, 200, and 300 meters. The top right corner features navigation controls (home, search, zoom in/out, full screen, etc.).

GISONLINE - MAPOVÝ PORTÁL

DOPRAVNÍ SENZORY - UKÁZKA

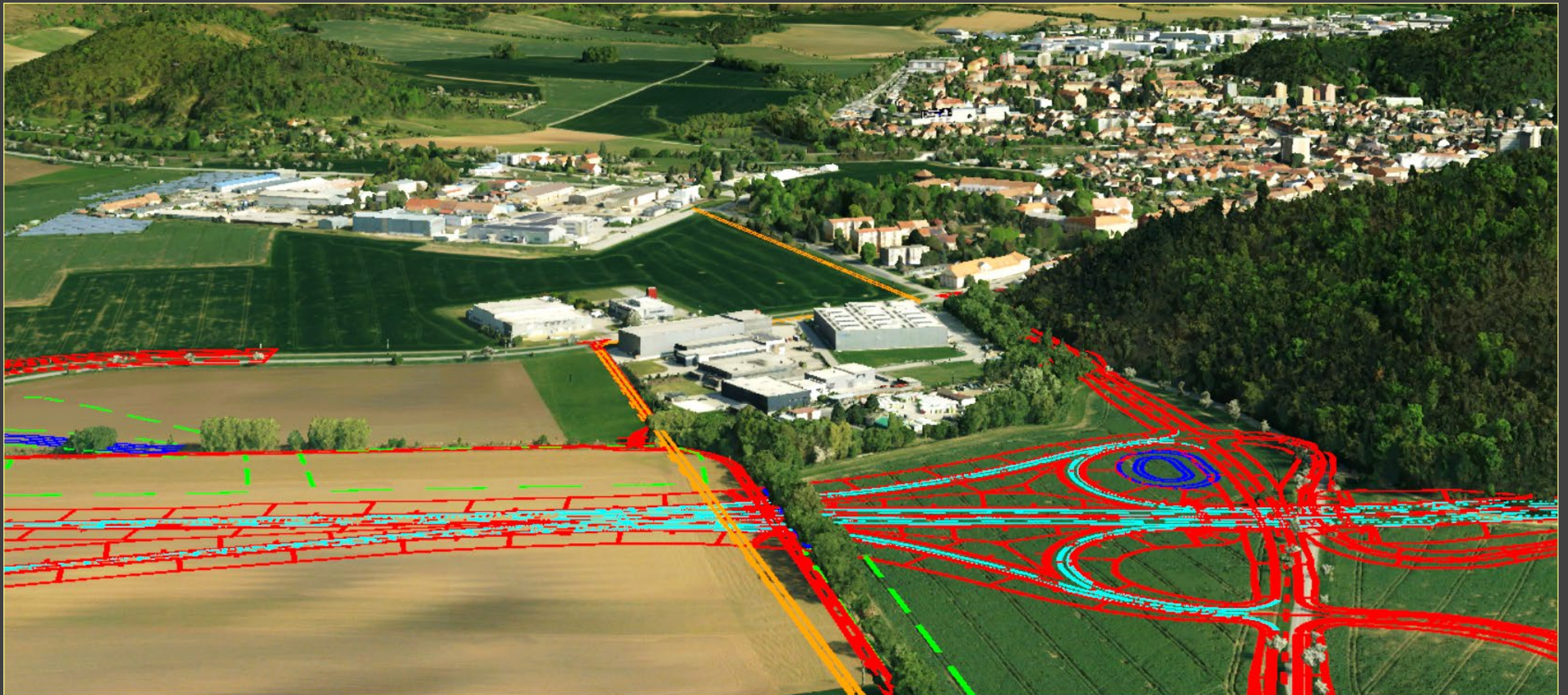

3D VIZUALIZACE

3D VIZUALIZACE

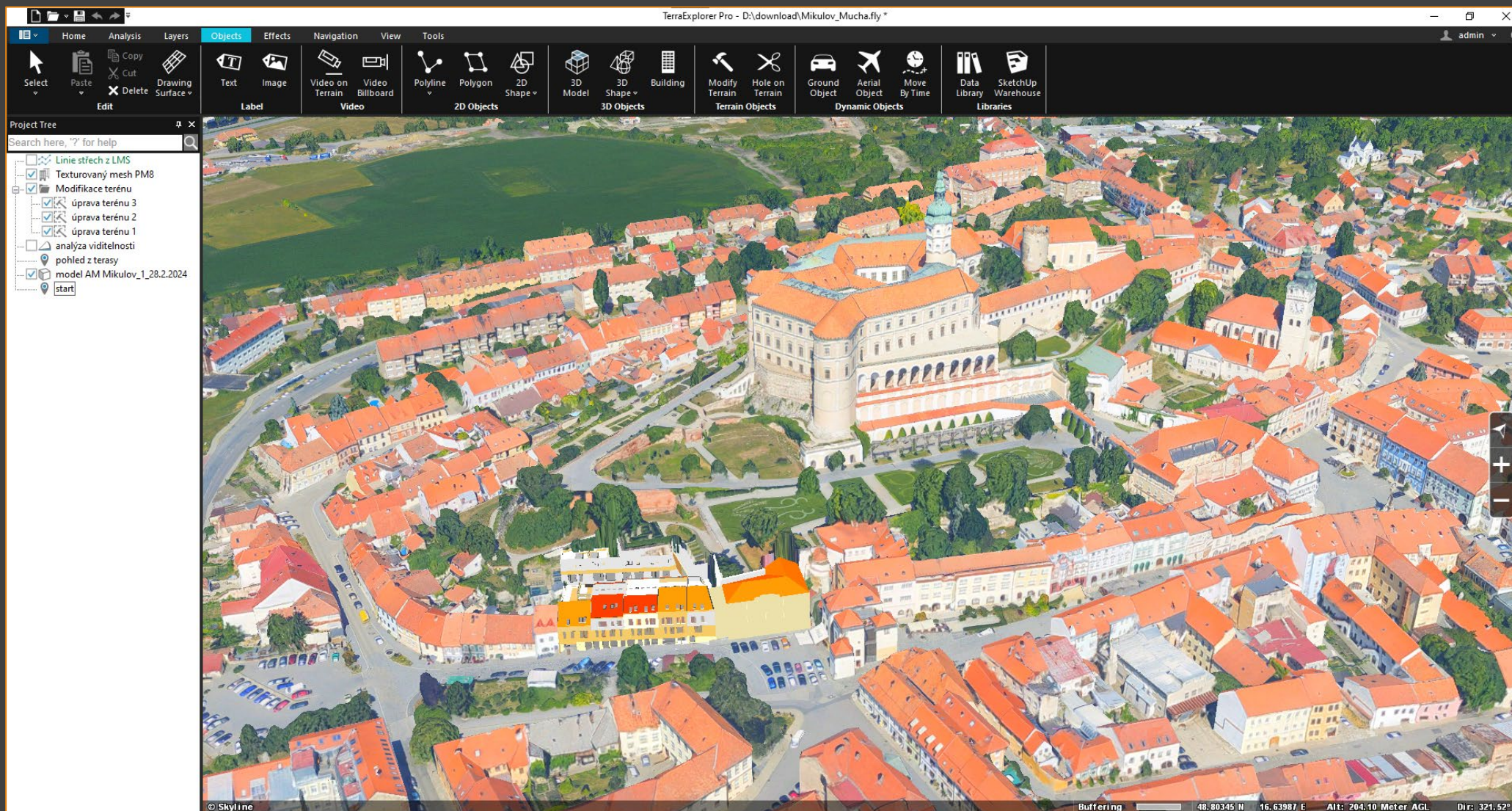

3D VIZUALIZACE – NOVÉ STAVBY

Mikulov – nové byty

3D VIZUALIZACE – NOVÉ STAVBY

Kuřim - škola

3D INTERAKTIVNÍ VIZUALIZACE

3D ÚZEMNÍ PLÁN

3D INTERAKTIVNÍ VIZUALIZACE

3D ÚZEMNÍ PLÁN

označení plochy: **S1, S2, S3, S8, S9**

zařazení:

plochy zastavitelné

využití:

plochy smíšené obytné

lokality:

1-2 Původní a novější zástavba sídla Staré Sedlo

Niže uvedené podmínky jsou pouze základní, jedná se o podmínky využití ploch s rozdílným způsobem využití a podmínky prostorového uspořádání.

PODMÍNKY VYUŽITÍ PLOCHY SMÍŠENÉ OBYTNÉ

Hlavní využití

plochy smíšené obytné

Přípustné využití

- stavby pro bydlení v rodinných domech
- stavby a zařízení občanského vybavení, např. pro vzdělávání, kulturu, veřejnou správu, obchodní prodej, tělovýchovu a sport, ubytování, stravování, služby
- stavby a zařízení pro rekreaci
- stavby a zařízení, které plní doplňkovou funkci ke stavbě hlavní, např. přístřešky, altány, bazény, garáže
- dopravní a technická infrastruktura
- pozemky veřejných prostranství a sídelní zeleně

Podmíněně přípustné využití

- stavby a zařízení pro nerušící výrobu a skladování, zemědělství

To vše za podmínek, že:

- stavba svým provozováním a technickým zařízením nenaruší užívání staveb a zařízení ve svém okolí a nesníží kvalitu prostředí souvisejícího území, budou splněny hygienické limity např. z hlediska hluku pro chráněný

8,27 x 11,69 "

3D INTERAKTIVNÍ VIZUALIZACE

3D ÚZEMNÍ PLÁN RAKOVICE

3D INTERAKTIVNÍ VIZUALIZACE

3D ÚZEMNÍ PLÁN RAKOVICE

3D INTERAKTIVNÍ VIZUALIZACE

3D ÚZEMNÍ PLÁN RAKOVICE

3D INTERAKTIVNÍ VIZUALIZACE

3D ÚZEMNÍ PLÁN RAKOVICE

3D INTERAKTIVNÍ VIZUALIZACE

3D ÚZEMNÍ PLÁN RAKOVICE

3D INTERAKTIVNÍ VIZUALIZACE

3D ÚZEMNÍ PLÁN STÍNY V ČASE

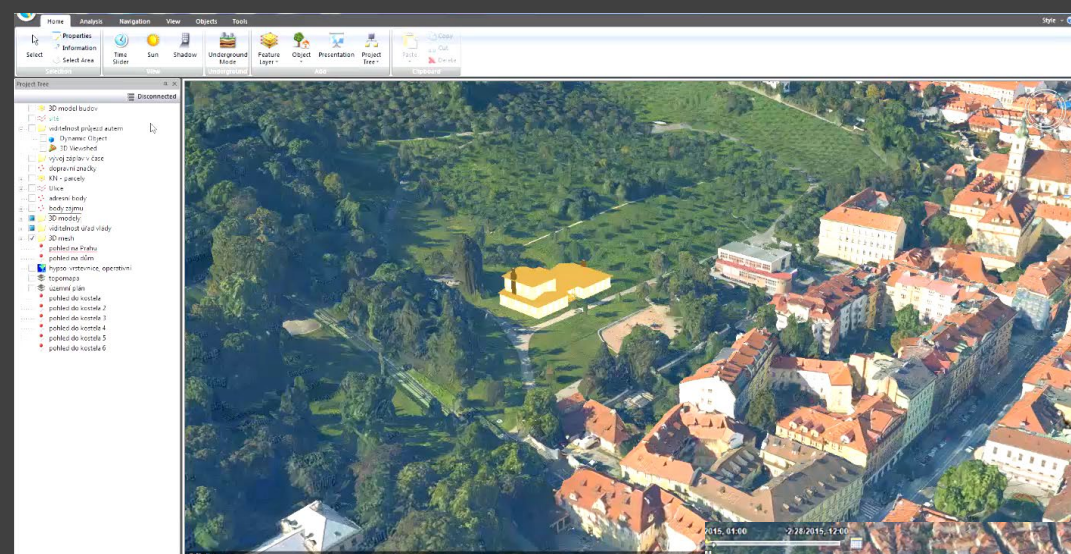

VIRTUÁLNÍ KANCELÁŘ

GISONLINE – MAPOVÁNÍ VE 3D

Uživateléské vrstvy (User Layers):

- Kreslení a poznámky (Drawing and notes)
- Pasporty (Passports)
- Stavební objekty (Building objects)
- Parcely (Plots)
- Věcná břemena (Easements)
- Administrativní jednotky (Administrative units)
- Podkladové mapy (Base maps)

Right-hand panel: Demo vektorizace v LAS

cs ↗ 📧 ⚙️ 👤

🔍 📍 ✂️ 👁️ 🗑️ 📄 🖨️

Vyberte objekty v mapě nebo vytvořte nový objekt

📍 49°20'59.4180" -100°15'00.43"
 0 1 2 3 4 5 6 7 8 9 10 m

topgis

Nápověda • Nahlásit chybu • O aplikaci • © TopGis

ANALÝZA DAT Z OPTICKÝCH SENZORŮ

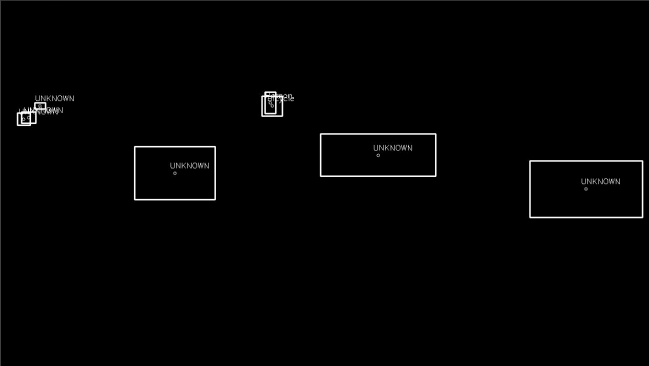
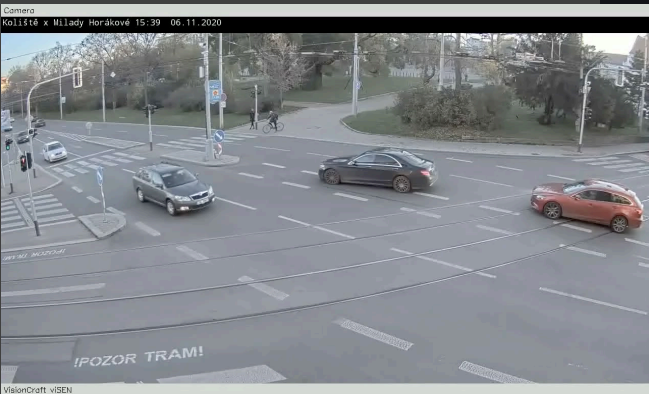
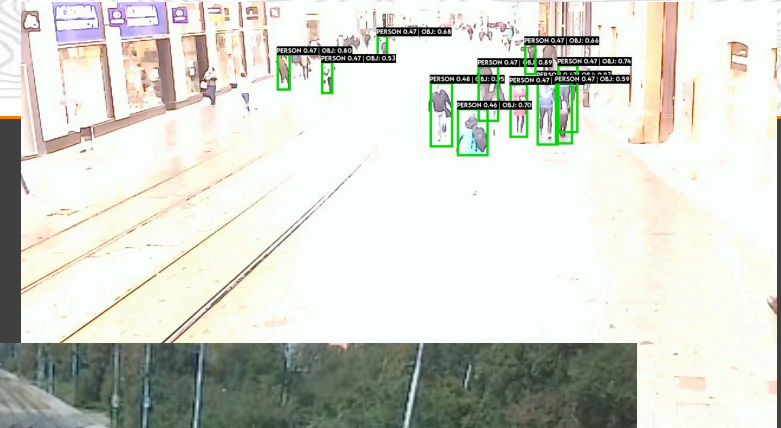
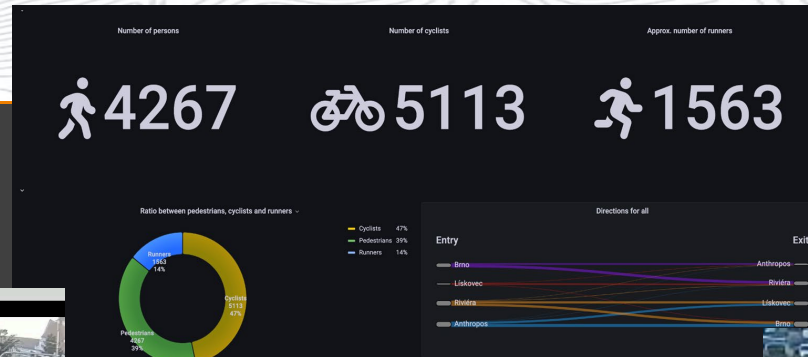

DĚKUJI ZA POZORNOST

Drahomíra Zedníčková
výkonná ředitelka
dzednickova@topgis.cz
724 013 046

TopGis, s.r.o.

Svatopetrská 35/7
617 00 Brno
www.topgis.cz